Os carcomidos que estão vociferando, na [illegible] contra o pretenso esbulho de seus direitos no cas[illegible]ição da mesa, esquecem-se do seu triste pas[illegible] revelando ao paiz a sua insinceridade e falta de [illegible]

Bibli[illegible] [illegible]o, 219

16 PAGINAS 100 REIS

Diario Carioca

Fundador : J. E. DE MACEDO SOARES

16 PAGINAS 100 REIS

Praça Tiradentes n.° 77 | Rio de Janeiro, Quarta-feira, 1 de Maio de 1935 | Anno VIII — Numero 2.077

Firmando a Nossa Posição de Arbitro Obrigatorio nas Grandes Questões Continentaes

O argueiro e o cavalleiro

O actual regimento da Camara dos Deputados estabelece on artigo 9º e depois nos artigos 35 e 36 e respectivos paragraphos, dois methodos para eleição das commissões permanentes: — o primeiro (artigo 9º) especialmente para a Commissão Executiva; o segundo, (artigos 35 e 36) para as demais commissões em numero de doze.

Todas as eleições no novo regime obedecem ao systema secreto e proporcional, sendo que a regra proporcional só se póde applicar, como é obvio, nos escrutinios de lista ficando prejudicada nas eleições uninominaes.

A escolha da mesa da Camara faz-se em tres cedulas, uma para o primeiro e segundo vice-presidentes, as duas outras para o primeiro e segundo e o terceiro e quarto secretarios. Esses votos são uninominaes para cada um dos cargos considerados, sendo declarados eleitos os que obtiverem maioria absoluta, (artigo 9º).

Os artigos 35 e 36 e seus paragraphos regulando a eleição das doze demais commissões permanentes, que são feitas por escrutinio de lista, firmam as regras do voto secreto e proporcional. O artigo 35 refere-se ao primeiro turno, estabelecendo o quociente proporcional ao numero de deputados componentes de cada commissão. Esse numero regimental é de um-onze ávos para todas as commissões permanentes, excepto a de Finanças e Orçamento, que é de um quinze ávos e a de redacção que é de um-cinco ávos. Evidentemente esse artigo não trata da Commissão Executiva, que é eleita como vimos segundo a regra do artigo 9º pelo systema secreto e uninominal, maioria absoluta de votos. O artigo 36 cogita, por seu lado, do segundo urtno da eleição das commissões permanentes no qual a simples maioria preenche as vagas por acaso restantes do emprego do methodo proporcional, no primeiro turno.

Tudo isso é claro, explicito e literal no regimento. Tudo está de accordo com o bom senso e os mais comezinhos principios do methodo proporcional. A maioria da Camara dos Deputados, respeitando sua lei interna, elegerá, pois, a mesa, não tendo necessidade nem interesse de fazer favores á minoria, que por seu lado só deveria reclamar o que a lei estrictamente lhe assegura.

Hontem, porém, o sr. deputado Rego Barros protestou contra a "violencia" da maioria dando-se por esbulhado desde que seus correligionarios não consigam se introduzir na Commissão Executiva. Regimentalmente não ha, como vimos, nenhuma questão á levantar A eleição da mesa da Camara se fará de accordo com a lei, segundo os principios geraes que regem a materia. Politicamente a maioria não devia abrir á minoria uma brécha para anarchizar os trabalhos da Casa. Basta a reclamação intempestiva do professor de direito paha se ver os propositos mashorqueiros com que os carcomidos ingressaram na assembléa legislativa.

Se a reclamação do sr. deputado Rego Barros tivesse sómente os aspectos frivolos que assignalámos, provavelmente não lhe dariamos a honra de um commentario. Mas tem precioso aspecto moral, cujo exame nos offerece opportunidade de mostrar ao paiz a insinceridade, o fanatismo e a falta de escrupulos dos bonzos remanescentes do regime passado.

O sr. Regó Barros foi o presidente da ultima Camara escolhida pelas oligarchias estaduaes mediante a fraude e a violencia eleitoral. Na presidencia desse ajuntamento illicito, jámais passou pela cabeça do representante "estacista" que a opposição existisse legalmente, quanto mais que lhe assistisse o minimo direito na representação nacional.

O sr. Rego Barros foi o presidente da Camara que mutilou a representação de Minas Geraes, que depurou a da Parahyba, que erigiu o capricho, o egoismo e o interesse dos politicos governistas em regras para o reconhecimento dos poderes dos deputados.

Irrompida a Revolução de 1930, decretado o estado de sitio do sr. Washington Luis, acocorado aos pés do governo o sr. Rego Barros abandonou varios representantes da Nação, não obstante suas immunidades, perseguidos e presos pela policia do sr. Washington Luis.

A curta carreira parlamentar desse gozador assignalou-se por sua subserviencia, commodismo, falta de exacção no cumprimento de seus deveres. Esse homem, com a ligeira transição de uma inactividade tranquilla e amavel, emerge, agora, do velho para o novo regime. Vê-se que nada lhe aproveitou a lição da experiencia. Suppõe que o paiz lutando e soffrendo para desanuviar o ambiente moral da sua politica esqueceu as infamias de um passado em que foi magna pars.

Enganam-se, porém, e redondamente, o sr. Rego Barros e os carcomidos do seu grupo. Não têm autoridade para levantar a voz os criticos interesseiros que vêem o argueiro nos olhos alheios e nos seus não vêem o cavalleiro.

J. E. de Macedo Soares

A Attitude Habil do Itamaraty em Face da Nossa Exclusão da Projectada Conferencia Sobre as Questões Economicas Paraguayo-Bolivianas

Dr. José Carlos de Macedo Soares

A nota que o governo brasileiro dirigiu á Chancellaria argentina, sobre a questão do Chaco, alçancou, sem duvida, notavel repercussão internacional. Em primeiro logar, deve-se dizer que através desse documento o Brasil ainda uma vez affirmou perante a opinião mundial a sua mensagem pacificadora, fiél á orientação inalteravel em sua politica exterior de franca e leal cooperação americana.

Sr. Roberto Cantalupo, embaixador da Italia

Essa directriz vem sendo tradicionalmente seguida pelo nosso paiz, razão pela qual sempre desfrutamos um logar de preeminencia no scenario continental.

Apoiado nessa autoridade e defendendo principios que concretizam aspirações communs a todos os povos americanos, o governo brasileiro poude dirigir ao da Argentina uma nota que nos valeu um triumpho diplomatico incontestavel, collocando o nosso paiz numa posição de merecido relevo internacional.

Além dos Governos da Argentina, Chile, Peru' e Estados Unidos, os da França, Inglaterra e Italia Demonstram Seu Empenho Em Que o Brasil Participe das Negociações do Chaco

Conforme é do dominio publico, referindo-se á guerra paraguayo-boliviana, a nossa chancellaria situa em seus exactos termos a importancia da pendencia do Chaco Boreal, dizendo que a mesma constitue um grave problema politico do continente.

Nessas condições, accentua com justeza o Itamaraty, o problema só poderá terminar satisfatoria e definitivamente mediante uma "solução americana".

Partindo dessas premissas, o Brasil foi obrigado a manifestar a sua surpresa pelo facto de ver-se excluido da Conferencia que deverá solucionar os problemas economicos entre os dois belligerantes do Chaco assim como entre essas nações e os demais Estados vizinhos. Manifestou tambem o governo brasileiro sua estranheza pela circumstancia do Uruguay não figurar entre os paizes participantes da conferencia politica.

Em face dessa situação, a chancellaria brasileira protestou contra a sua exclusão da projectada conferencia economica, lamentando vivamente não attender, pelas razões expostas, ao convite para participar das

(Continúa na 9ª pagina).

Sr. Williams Seeds, embaixador da Inglaterra

O CASO DE SANTA CATHARINA

A Constituinte Não Se Reuniu Hontem

Concedido Habeas-Corpus Para os Deputados Que se Asylaram no 14.° B. C. — Espera-se Que Hoje, ou Talvez Amanhã, Sejam Eleitos o Governador e os Senadores Catharinenses

O sr. Diniz Junior quando falava, hontem, no Tribunal Superior sobre o caso catharinense

O caso de Santa Catharina surgiu, hontem, no cartaz do sensacionalismo politico do momento.

O sr. Nereu Ramos, chefiando, ao que parece, 16 deputados, asylou-se no 14º B. C. de Florianopolis. Emquanto esses acontecimentos se verificavam naquelle Estado, o deputado Diniz Junior impetrava ao Superior Tribunal Eleitoral uma ordem de "habeas-corpus", em favor dos constituintes catharinenses. Os juizes eleitoraes concederam a medida, tendo o governo expedido ordens no sentido de ser cumprida a decisão da Justiça.

Em vista dessas providencias, a Assembléa estadual, que hontem não conseguiu reunir-se, deverá funccionar hoje, ou talvez amanhã, afim de eleger o governador e os senadores.

(Continúa na 9ª pagina).

SANGUE RICO

cheio de vigor e vitalidade, só se adquire com alimentos sadios. A Emulsão de Scott, além de tudo é um alimento concentrado

e rico em vitaminas. Experimente-o para vencer a fraqueza.

EMULSÃO de SCOTT

A nudez de Heddy Kiesler é tão esplendida e casta, a não ser que ella seja vestida de más intenções pelos...
— Benito Mussolini —

Um film arrojado...!

Prohibido para Menores...!
Um film para homens e mulheres...!
Um alarde de arte technica...!

Afogado num poço

A MORTE IMPRESSIONANTE DE UMA CRIANÇA

Numa casinha da rua Dez, no "Parque Celeste", em Vaz Lobo, residem José Pinto de Moraes, sua esposa e filhos, um dos quaes, de 6 annos apenas, tem o nome de José.

Hontem, á tarde, o pequeno desappareceu. Presas de grande afflicção e assaltados por máos presentimentos, seus paes o procuraram debalde, durante longas horas.

Afinal, quasi á noite, terrivelmente chocados, foram encontrar a infeliz criança caida e afogada no fundo de um poço existente no quintal.

Avisado do facto, compareceu ao local o commissario Alvaro Nogueira, do 24º districto, o qual requisitou os peritos do Gabinete de Pesquizas Scientificas.

O cadaver do pequeno José foi retirado do poço e removido para o necroterio do Instituto Medico-Legal, onde será autopsiado.

CASA GUIOMAR

Calçado DADO

35$ Naco branco, pellica marron ou preta, Luiz XV alto. Porte 2$000 em par. Catalogos gratis, pedidos a Julio N. de Souza & C. Avenida Passos, 120. Rio. Tel. 24-4423.

Solucionando uma consulta do ministro da Marinha

FOI DESIGNADO O TENENTE CORONEL SIMÕES PIRES PARA INSTRUCTOR DO CORPO DE I. NAVAES

Pelo ministro da Guerra, em solução á consulta feita pelo almirante Protogenes Guimarães, ministro da Marinha, sobre a designação de um official do Corpo de Intendentes da Guerra para exercer as funcções de instructor de uma das disciplinas do Curso de Aperfeiçoamento do Corpo de Intendentes Navaes, foi declarado que podia ser indicado para instructor do referido curso o tenente-coronel Alcebiades Simões Pires.

Um general da reserva baixa ao H. P. E.

Baixou, a pedido, ao Hospital Central do Exercito, o general de brigada da reserva Antonio Dias Teixeira de Mesquita.

O Deputado Manoel Reis Victima de Doloroso Accidente

O CONHECIDO PARLAMENTAR FLUMINENSE ENCONTRA-SE EM ESTADO GRAVISSIMO, NO HOSPITAL DE PROMPTO SOCCORRO

Foi victima, hontem, á noite, de dolorosissimo accidente o deputado fluminense Manoel Reis.

Uma congestão cerebral o accommettera subitamente na rua das Marrecas, fazendo com que o illustre parlamentar fosse conduzido, em estado de coma, ao hospital de Prompto Soccorro.

O lamentavel facto, segundo conseguimos apurar, passou-se da seguinte maneira:

LESADO POR UM VENDEDOR DE BILHETES DE LOTERIA

A' tarde de hontem, o deputado Manoel Reis adquiru, na Avenida Rio Branco, das mãos de um vendedor avulso, meio bilhete da Loteria Federal de 200 contos, que corre hoje, pagando 70$000.

Grande foi, porém, a sua surpreza e indignação quando ao examinar mais tarde o bilhete comprado, verificou que fora lesado pelo vendedor. Em vez de meio era um quarto de bilhete que este lhe passara.

O ENCONTRO CASUAL E PRISÃO DO BILHETEIRO

Seriam cerca das 20 horas quando o deputado Manoel Reis, já passados os primeiros momentos de indignação e á porta do Café Bellas Artes, teve a surpreza de ver passar pela avenida o bilheteiro que o lesara.

No intuito de dar-lhe uma lição o sr. Manoel Reis chamou um guarda civil, fazendo prender o meliante e conduzil-o á delegacia do 5º districto.

Por sua vez, o conhecido politico fluminense, em companhia do jornalista Mario Braga, tomou um carro fazendo-se transportar á delegacia da rua das Marrecas.

O ACCIDENTE

Durante o trajecto, no interior do automovel, o deputado Manoel Reis mostrava-se altamente emocionado. E essa emoção teve dolorosas consequencias.

Ao chegar á rua das Marrecas, á porta da delegacia, o sr. Manoel Reis saltou do carro. Nessa occasião, accommettido de um mal subito, cambaleou e caiu.

NA ASSISTENCIA

Em estado de coma, sem dar o menor signal de vida, o deputado Manoel Reis, foi transportado ao posto central da Assistencia e collocado no repouso".

Examinou-o o dr. Alvaro Bastos, medico de serviço, que logo constatou a gravidade do mal. Tratava-e de uma congestão cerebral.

Avisado, compareceu logo á cabeceira do enfermo o professor Annes Dias, cathedratico da Faculdade de Medicina e deputado pelo Estado do Rio Grande do Sul, que empregou todos os esforços possiveis para reanimal-o. Foi praticada uma sangria, inclusive.

Deputado Manoel Reis

A seguir, chegaram a exma esposa e uma sobrinha do deputado Manoel Reis, bem como o deputado João Guimarães, do Estado do Rio. Logo tambem compareceu o deputado J. E. de Macedo Soares, e numerosos outros amigos do enfermo, figuras proeminentes do Partido Popular Radical do Estado do Rio.

HORAS DEPOIS, SEM FALA AINDA!

A' meia noite, quatro horas depois do accidente, portanto, o deputado Manoel Reis, não havia recuperado a fala ainda.

Raciocina, porém, perfeitamente bem, comprehende seus medicos e se esforça por obedecer ás suas prescripções.

MAIS VISITAS

Assim que tiveram conhecimento do que occorrera com o sr. Manoel Reis, compareceram ao posto central de Assistencia os deputados Lembruger Filho, Antonio Roussolieres e Olympho de Castro.

Um grande imperio allemão

AS THEORIAS DO PROFESSOR SRBIK NA CATHEDRAL DA UNIVERSIDADE DE BERLIM!

VIENNA, 30 (A. B.) — Nos meios ligados aos membros da Universidade de Vienna sabe-se que o professor Srbik será o substituto do historiador allemão dr. Oncken, que se demittiu da sua cathedra em Berlim, ha algumas semanas atrás.

Ignora-se, todavia, se o professor Srbik aceitará o cargo pois tambem o governo austriaco já teria tomado certas medidas afim de retel-o. O professor Srbik é um historiador de altas qualidades e sómente o titulo de sua grande obra, da qual já publicou o primeiro volume, intitulado "Allemanha unida, idéa e realidade desse imperio até Keningzgraet" caracteriza a concepção historica do seu autor.

O professor Srbik é ardoroso adversario da idéa de um grande imperio allemão, e affirma que a Austria tem a tarefa especial de trazer a cultura allemã para o paiz do sudoeste da Europa.

A Austria, segundo o professor, não poderá cumprir essa missão senão em intima collaboração com o Reich.

DR. JOSÉ DE ALBUQUERQUE
CLINICA ANDROLOGICA
Affecções venereas e não venereas dos orgãos sexuaes do homem. Perturbações funccionaes da sexualidade masculina. Diagnostico causal e tratamento da
IMPOTENCIA EM MOÇO
RUA 7 SETEMBRO, 207 De 1 ás 6 horas

A reabertura das aulas, na Escola Militar

Teve logar hontem, pela manhã, na Escola Militar, Realengo, a cerimonia de reabertura das aulas do corrente anno e recepção aos novos cadetes.

A' solemnidade, que revestiu-se do maior brilho, estiveram presentes varios chefes militares, pessoas gradas e numerosas familias.

O ministro da Guerra, general Góes Monteiro, foi representado nessa cerimonia pelo major José Alves de Magalhães, official do seu gabinete.

Uma victoria das forças bolivianas

LA PAZ, 30 (U. P.) — As forças bolivianas capturaram o poço do Tigre situado a nove kilometros de Ingavi.

MOVEIS

EM LIQUIDAÇÃO

DORMITORIOS	350$
	500$
RUA	900$
ALFANDEGA	1:500$
Nº. 111	1:800$

Apenas Vinte Senadores Apresentaram os Seus Diplomas

Sob a presidencia do ministro Eduardo Espinola, realizou-se hontem, a terceira sessão preparatoria do Senado. Alem dos dezenove senadores que já haviam apresentado os seus diplomas, compareceu mais o sr. Augusto Simões Lopes, representante do Rio Grande do Sul. Estão presentes, pois, nesta capital, vinte dos vinte e oito "paes da patria" até agora eleitos. Deste modo, faltam apenas dois para completar o "quorum" necessario á eleição do presidente e demais membros da Mesa da Camara Alta do paiz.

Espera-se que muito brevemente se faça a apresentação dos diplomas dos senadores pelo Piauhy, com o que se obterá o numero legal para funccionamento do importante orgão do Legislativo.

A CONSTITUIÇÃO DA MESA

Dissemos hontem que estavam deffinitivamente assentados os nomes dos srs. Medeiros Netto e Waldomiro Magalhães para os postos de presidente e leader do Senado. Quanto aos membros da Mesa, noticiamos que proseguiam as "demarches", nada tendo ficado resolvido, embora estivessem em fóco alguns nomes.

Completando essa informação, podemos hoje informar, com segurança, que o vice-presidente da Camara Alta será o sr. Simões Lopes. E para os cargos de 1.º e 2.º secretarios vão ser suffragados, respectivamente, os nomes dos srs. Cunha Mello e Dias Rebello.

A SECRETARIA DO SENADO

Com fundamento ou não, o facto é que a Secretaria do antigo Senado tinha "má fama" nos saudosos tempos do sr. Azeredo. Ainda agora, a imprensa tem se referido a esse serviço, formulando reservas, como que na expectativa de que se reproduzam os episodios que tantas criticas suscitaram na Republica Velha.

A eleição, porém, do sr. Cunha Mello, para o posto de 1.º Secretario, será uma garantia da boa ordem que irá predominar na vida interna do Monroe.

SHIRLEY, a menina que você adora!

OLHOS ENCANTADORES
(Bright Eyes)

A Innocencia perfumando de encanto, um lindo romance de amor!

COM JAMES DUNN, o galã favorito da genial garota!...
2.ª - FEIRA
Rex

O FILM QUE LANÇOU A "CONTINENTAL" A DANSA MAIS ELECTRIZANTE DO SECULO!

FRED ASTAIRE E GINGER ROGERS

SUMPTUARIO! GRANDIOSO! ESPECTACULAR!

A ALEGRE DIVORCIADA

"The Gay Divorcee."

2ª FEIRA no BROADWAY

Trabalhae pela tranquillidade e prosperidade de sua familia, economisando pelo novo systema de Constructoras Reunidas do Brasil, para rapidamente obter uma casa a longo praso. Sobre os depositos que são feitos directamente na Caixa Economica, C. R. B. paga juros de 4 ‰ a. a. Conheça já o mais novo e mais perfeito systema de economia, dirigindo-se á Rua da Alfandega 68

A Camara Municipal em Sessão

Foi eleita a mesa da 1.ª legislatura ordinaria da Camara Municipal — As commissões permanentes serão eleitas na sessão de hoje — Pagamento, só amanhã, senhores vereadores

Sr. Edgard Romero

Depois do periodo agitado das sessão extraordinarias, voltou a Camara Municipal do Districto Federal a realizar os preparativos para as assembléas ordinarias da sua primeira legislatura. Assim, hontem, com a presença de 22 vereadores, foi realizada a primeira reunião preparatoria do legislativo da cidade, em o qual os representantes do povo carioca elegeram a mesa que vae dirigir os trabalhos daquella casa no corrente anno.

A ELEIÇÃO DA MESA

Sob apresidencia do vereador conego Olympio de Mello, secretariado pelos srs. Edgard Romero e Oswaldo Moura Nobre, foi aberta a sessão, ás 14 horas, com a presença dos vereadores Olympio de Melo, Edgard Romero, Moura Nobre, Ernani Cardoso, Adalto Reis, Attila Soares, Alberico de Moraes, Caldeira de Alvarenga, Clapp Filho, Corrêa Dutra, Fernandes Dantas, Frederico Trotta, Heitor Beltrão, Henrique Maggioli, Ivan Pessoa, Jansen Muller, Jayme de Araujo, Jorge de Mattos, José Lobo, Rocha Leão, Ruy Almeida e Tito Livio.

Não havendo expediente, o presidente declarou que, de accordo com o artigo 4º do capitulo 1º do Regimento Interno, ia ser precedida a eleição da mesa, composta de presidente, vice-presidente, 1º e 2º secretarios. Recolhidas as cedulas e procedida a contagem verificou-se o seguinte resultado: presidente, Olympio de Mello, 20 votos; vice-presidente, Ernani Cardoso, 18 votos; 1º secretario, Edgard Romero, 16, e 2º secretario, Oswado Moura Nobre, 17 votos. Foram eleitos supplentes de secretario os vereadores Francisco Fernandes Dantas e José Lobo. A proclamação dos eleitos foi recebida com uma salva de palmas, tendo a Mesa agradecido de pé.

SERÃO ELEITAS HOJE AS COMMISSÕES PERMANENTES

Continuando os preparativos para a organização das sessões ordinarias, será realizada hoje a segunda reunião da Camara Municipal, para a eleição das commissões permanentes.

PAGAMENTO SO' AMANHA, SENHORES VEREADORES!

Foi assumpto de todas as palestras, nos corredores da Camara Municipal, hontem, a Prefeitura não ter mandado pagar o subsidio dos edis. A' ultima hora appareceu uma noticia salvadora, que annunciava para amanhã, o pagamento dos representantes da cidade no palacio da praça Marechal Floriano.

O CONEGO OLYMPIO DE MELLO REASSUMIU AS FUNCÇÕES DE PRESIDENTE DA CAMARA MUNICIPAL

Em virtude de ter assumido o cargo de prefeito do Districto Federal o sr. Pedro Ernesto, o conego Olympio de Mello reassumiu, hontem, ás 14 horas, a presidencia da Camara Municipal do Districto Federal.

Sr. Moura Nobre

Herriot vaiado

OS COMMUNISTAS CONSIDERAM-NO UM BURGUEZ

PARIS, 30 (A. B.) — Os jornaes francezes passam em silencio a ingratidão mostrada no sabbado ao sr. Herriot, zeloso advogado da alliança franco-russa, pelos communistas francezes. Em uma reunião em Lyon, quando tentava justificar o estabelecimento do periodo militar de dois annos, o ministro teve uma recepção extremamente hostil.

Edouard Herriot

O sr. Herriot então lembrou aos assistentes que tinha sido recebido com as maiores honras em Moscou, mas mesmo isso não acalmou os communistas, que vaiaram o ministro até que o presidente da reunião viu-se obrigado a encerral-a.

O deputado Fantasma!

A POLICIA FRANCEZA PERSISTE EM PROCURAL-O — E APPARECEU NUM FILM

PARIS, 30 (A. B.) — O "Paris Soir" noticia um facto interessante sobre o ex-deputado Besson, por quem a policia de toda a França procura em vão desde a sua expulsão da Camara, seguida de seu mysterioso desapparecimento occorrido sob os olhos dos officiaes de policia encarregados de sua prisão, no mez passado. Aquelle deputado repentina e mysteriosamente reappareceu, mas sómente no cinema. Segundo o "Paris Soir", um vagão apparentemente abandonado e carregado com feno foi visto na téla de um cinema, rodeado de uma multidão de camponezes. Do meio do feno, a familiar figura de Besson inesperadamente se levanta e o ex-deputado se dirige á multidão, falando com seus gestos muito bem conhecidos e com apparente satisfação dos ouvintes. Ao encerrar o seu discurso, o ex-deputado desapparece tão rapidamente como tinha apparecido, e sem deixar qualquer traço. Alguns dos principaes cinemas de Paris estão á procura dos distribuidores do film, o qual poderá ser exhibido com a segurança de serem obtidas casas repletas.

O Caso do Laboratorio Nacional de Analyses

Recebemos o pedido de publicação da seguinte carta:

Outro caso interessante do Laboratorio Nacional de Analyses

"Sr. director do DIARIO CARIOCA:

"Uma das nossas firmas importadoras, Schilling Hillier & Co. Ltda. despachou na Alfandega desta capital, sangue de boi secco, do art. 65 da antiga Tarifa. Tendo o conferente enviado amostra do producto ao Laboratorio Nacional de Analyses, declarou este que se tratava de hemoglobina e não de sangue de boi secco. A parte não se conformou com a classificação dada pela Commissão de Tarifas, como producto chimico não cuassificado do artigo 328 da antiga Tarifa e pediu novo exame no mesmo laboratorio, o que foi feito conforme laudo 1342, que concluiu ser a amostra de **hemoglobina para fins medicinaes**. Começou, ahi, o primeiro erro do laboratorio. A hemoglobina para fins medicinaes só póde ser **pura**. Aliás, o laudo em questão é como quasi todos deste laboratorio completamente isento de qualquer dado analytico. A commissão de Tarifas, instada a se manifestar novamente, confirmou a primeira decisão mandando incluir o producto no art. 328.

O importador, tendo certeza de classificação que déra ao producto não se conformou com esta nova decisão e recorreu para o inspector da Alfandega, solicitando a remessa de nova amostra a qualquer laboratorio a criterio do referido inspector. Attendendo a esta solicitação a Alfandega enviou nova amostra ao Instituto Oswaldo Cruz. Este laboratorio especializado fez innumeras provas analyticas, em que destacamos as caracteristicas da hemoglobina pura. Verificaram que a amostra **não era completamente soluvel na agua**, apresentando deposito pela centrifugação e formando coagulo acinzentado pelo aquecimento em chamma de bico de Busen. Procedidas outras experiencias, o Instituto Oswaldo Cruz conclue dizendo que a mercadoria não é **hemoglobina pura** e que provavelmente se trata de soro secco de boi e mais tarde rectificado para sangue secco de boi.

Este laudo, partido de um dos nossos melhores laboratorios chimicos, destróe de uma fórma eloquente os dois pareceres erroneos do Laboratorio Nacional de Analyses.

Deante da divergencia dos laudos, a Commissão de Tarifas resolveu ouvir novamente o laboratorio. O seu director quiz mostrar sabedoria e resolveu contestar o conhecido Instituto Oswaldo Cruz. Começou o director a metter os pés pelas mãos. Começa procurando defender os dois laudos proferidos pelo laboratorio que tão incompetentemente dirige e faz citação do art. 1377 da Tarifa em vigor, esquecendo-se que se trata de um despacho feito pela antiga Tarifa. Como acontece sempre quando faz uma citação, é, neste caso, mais uma vez infeliz. O pobre coitado, mencionado desta vez, é o professor Villavecchia (Dizionario di Merceologia e di Chimica Applicada, Vol. III, pagina 965):

> "Dai globuli rossi si pero, con opportuni procedimenti, ricavare la costauza colorante, cro é l'Emoglobina succitata, sotto forma di pagliette, oppure di piccoli grani rossastri o violacei con riflexo brilhante e metallico, o di polvore di colore roso bruno, **solubile perfettamente in agua distillata** (Emoglobina Solubile) e in glicerina, **la quale si usa in medicina** como riscostituente, etc.".

Depois de fazer esta citação diz claramente: "Si o producto questionado tem as caracteristicas acima descriptas, deve ser considerado como **hemoglobina, para fins medicinaes**, etc. Que insolencia e que petulancia. E' o proprio Instituto Oswaldo Cruz que diz que o producto **não é completamente soluvel** e assim sendo não póde ser considerado como "Emoglobina solubile" referida por Villavecchia. Este director é, **aliás, fertil em misturar o que lê com o que opina, pensando que niguem se preoccuparia em desmascarar o seu procedimento incorrecto. Os pobres autores citados e os profissionaes intelligentes são que passam pelo dissabor de serem taxados de ignorantes por um tal funccionario.**

Continuemos, porém, a nossa exposição.

O importador esclareceu que o producto recebido **era usado á clasificação de assucar**. O director do laboratorio diz que actualmente se emprega, em larga escala, os carvões activos em substituição ao carvão animal ou de ossos. Tambem sobre este assumpto teremos opportunidade de demonstrar a sua ignorancia em artigo que se seguirá a este proximamente. Este director **não rebate**, porém, o esclarecimento prestado pelo importador e assim o faz porque está certo de ser contraditado por qualquer compendiozinho referente á fabricação de assucar.

Deante do embrulho feito pelo director, o inspector da Alfandega, de accordo com o voto vencedor da Commissão de Tarifas, mandou o producto á Inspectoria de Fiscalização do Exercicio Profissional. Esta, comquanto apresente alguma divergencia a sua analyse com a que foi procedida no Instituto Oswaldo Cruz, conclue dizendo que se trata de **sangue secco**, contendo **hemoglobina**, e não de **hemoglobina pura**.

Poderão, pois, os nossos leitores verem o absurdo dos laudos do Laboratorio Nacional de Aanalyses. **Os dois laboratorios especializados que foram ouvidos** pela Inspectoria da Alfandega se mostraram de opinião completamente contraria ao Laboratorio da Alfandega. A inutilidade deste é por demais conhecida. Não se faz quasi nunca um ensaio analytico. Dizem que é por falta de material, mas o seu director encontra verba sempre para fazer mesas e columnas de luxo. Emquanto se preoccupa com futilidades, deixa de tomar providencias urgentes para uma melhoria da repartição que dirige. E tudo que tem de opinar é feito ou de uma maneira falsa ou de uma fórma que denota ignorancia.

O caso actual é demonstrativo do que allegamos.

O importador, como sempre acontece, é que foi a victima pois a Commissão de Tarifas manteve a sua primitiva decisão mesmo deante dos laudos claros e insophismaveis dos dois laboratorios ouvidos que declararam não se tratar de **hemoglobina pura** e sim de **sangue secco**.

Quando se collocará um paradeiro a semelhante situação. A nossa industria e o nosso commercio não podem continuar a depender para o seu desenvolvimento da vontade prepotente deste director. O sr. ministro da Fazenda precisa tomar uma providencia energica quanto antes. As queixas se avolumam dia a dia e continuaremos a commental-as. Por hoje é só.

Saudações,

Luiz Fonseca, Presidente.

Absolvido o sargento da Armada, Luiz Moreira da Silva

A MAIORIA DO SUPREMO TRIBUNAL MILITAR, ACOMPANHOU O RELATOR, MINISTRO CARDOSO DE CASTRO

Em sua reunião de hontem, sob a presidencia do ministro almirante Pedro de Frontin, o Supremo Tribunal Militar resolveu dar provimento a appellação interposta pelo 1º sargento radio-telegraphista da Armada Luiz Moreira da Silva, para o absolver, negando quanto ao marinheiro Leocadio Ferreira, cuja sentença por crime de furto foi confirmada.

Tendo já havido debates, em que falaram demoradamente o procurador geral da Justiça Militar e o dr. Waldemar Medrado Dias, advogado do sargento Luiz Moreira, o julgamento de hontem terminou, como dissemos acima, pela absolvição do primeiro dos accusados, tendo o Tribunal, em maioria, acompanhado o voto do ministro relator, dr. Cardoso de Castro.

A Conferencia Internacional de Veneza

AS AFFIRMATIVAS DO "REICHSPOST"

VIENNA, 30 (A. B.) — O jornal "Reichspost", que é considerado geralmente como porta-voz do governo austriaco nos assumptos relacionados com a politica exterior, qualifica de inexactas e exaggeradas as noticias divulgadas no estrangeiro a respeito da conferencia internacional, que se realizará em Veneza, no proximo dia 4 de maio. Assegura o "Reichspost" que essa conferencia estudará, unicamente, a questão dos pactos mutuos de não aggressão, occupando-se, tambem, talvez, dos preparativos dos pactos de assistencia mutua actualmente em projecto. E' pouco provavel que as conversações se estendem até á questão dos armamentos, embora um resultado favoravel das negociações previstas possa contribuir, naturalmente, de maneira decisiva, para uma futura solução desta ultima questão.

SO' PARA HOMENS

Comprem na fabrica o seu calçado. A differença de preço é formidavel. — 169, RUA SENADOR POMPEU, 169. Esquina Visconde da Gavea.

O prefeito dr. Pedro Ernesto reassumiu, hontem o governo da cidade

OS DIRECTORES DA PREFEITURA PEDIRAM DEMISSÃO COLLECTIVA

..De regresso da viagem que acaba de fazer ao Norte do paiz, reassumiu hontem, ás 11 horas, o cargo de prefeito do Districto Federal, o sr. Pedro Ernesto. O acto da posse do governador da cidade revestiu-se de solennidade, tendo falado por occasião da transmissão do poder o conego Olympio de Mello, que declarou não ter havido descontinuidade na orientação administrativa lançada pelo sr. Pedro Ernesto, no curto periodo em que o substituiu. O conego Olympio terminou agradecendo a collaboração recebida dos chefes de serviço e demais funccionarios da Prefeitura.

Agradecendo, o sr. Pedro Ernesto disse que fôra descansado, certo de que jamais os seus amigos deixariam de cumprir os deveres impostos pela moral sã que os caracteriza.

O sr. Raphael Pinheiro falou agradecendo ao conego Olympio de Mello as attenções que tivera para com os funccionarios municipaes.

Terminada a solemnidade, o prefeito recolheu-se ao seu gabinete com os secretarios e chefes de serviços, para despachar.

OS DIRECTORES DA PREFEITURA PEDIRAM DEMISSÃO COLLECTIVA

Os directores de serviço da Municipalidade apresentaram hontem, por intermedio do sr. Lourival Fontes, director de Turismo, o pedido collectivo de demissão dos cargos que vinham occupando, em virtude de se ter iniciado o governo constitucional do Districto Federal.

O sr. Pedro Ernesto respondeu declarando que todos continuassem nas suas funcções, pois são dignos da sua inteira confiança.

No oceano agitado

A MORTE TRAGICA DE UM BANHISTA E O SALVAMENTO DE OUTRO

Copacabana e Leblon, com as suas praias traiçoeiras, tem ceifado, um grande numero de vidas, de banhistas imprudentes, que se atiram ao salso elemento, quando o oceano se encontra agitado.

Ainda na manhã de hontem, uma dessas occurrencias tragicas, desenrolou-se no Leblon.

Desde a vespera, que o oceano estava revolto.

Os vagalhões, quebravam-se furiosamente de encontro os rochedos e destendiam sobre o vasto lençol de areia, uma colcha de espumas.

Nos postos de "sauvetage", estavam içadas as bandeiras vermelhas, denunciadoras do perigo que corria o banho de mar matinal.

Os operarios Joaquim Pereira, de 27 annos, e Antonio Pinto Sá, de 26 annos, trabalhando e residindo na casa em construcção da rua Barão de Jaguaribe n. 117, confiantes nas suas habilidades de bons nadadores não respeitaram o signal de perigo e atiraram-se ao oceano revolto, no Leblon.

Em braçadas, largas, os dois operarios, em pouco, como se tivessem na disputa de uma prova, afastaram-se da praia.

Os vagalhões, envolveram os dois homens, que foram na correnteza arrastados para o largo.

Vendo o perigo que corriam, os dois operarios gritaram por soccorro.

O pescador João Vidal, atirando-se ao salso elemento conseguiu, retirar Antonio Pinto de Sá, emquanto Joaquim Pereira, desapparecia, no abysmo do oceano.

Pinto de Sá, uma vez, na praia, foi soccorrido pela Assistencia de Copacabana e recolhido á residencia.

A policia do 2º districto, tomou conhecimento do facto e providenciou para a descoberta do cadaver de Joaquim Pereira.

Num encontro de vehiculos

LIGEIRAMENTE FERIDO O GENERAL MANOEL RABELLO

General Manoel Rabello

Hontem, pela manhã, quando ia com destino á residencia do general Góes Monteiro, o automovel que conduzia o general Manoel Rabello collidiu com um bonde.

O encontro se verificou na praia do Flamengo e, em consequencia, o commandante da 6ª Região Militar soffreu ligeiras contuuões na perna esquerda.

Medicou-o o dr. Alvaro Fortuna, da Assistencia Municipal, cujos serviços foram solicitados pelo capitão Faria Lemos, ajudante de ordens do ministro da Guerra e um deputado bahiano.

Seu estado não inspira cuidados.

CLINICA DE VIAS URINARIAS

Dr. Samuel Kanitz

Membro da Sociedade de Urologia da Allemanha, ex-assistente dos professores Lichtemberg, Lewin, Joseph, de Berlim e Haslinger, de Vienna. Especialistas em doenças dos Rins, Bexiga, Prostata, Urethra. Doenças de Senhoras. Diathermia. Ultra Violetas. Consultorio: 7 de Setembro, 42-Sob., das 13 ás 17 horas. Phone: 23-3531.

A Camara Resolverá Hoje o Primeiro Problema Politico da Legislatura

A minoria, depois das conversações havidas entre os seus principaes chefes e o sr. Antonio Carlos, resolveu abster-se de tomar parte nas eleições para a organização da Commissão Executiva

OS CHEFES DAS DIVERSAS BANCADAS ESTÃO REALIZANDO UM FORTE MOVIMENTO AFIM DE RECONDUZIR O SR. RAUL FERNANDES A' LEADERANÇA DA MAIORIA PARLAMENTAR

O sr. Antonio Carlos foi eleito, por 165 votos, presidente da Camara dos Deputados — As bancadas que ainda se acham incompletas não darão representantes para a mesa, ficando, entretanto, reservado um logar nas demais Commissões Technicas — O sr. Arthur Bernardes falará, nestes proximos dias, em nome da minoria — Leaderes que conferenciaram com o presidente da Camara

O sr. João Beraldo pontifica para a bancada mineira

Elegendo hontem o seu presidente, a Camara resolverá, na sessão de hoje, o primeiro problema politico da legislatura, que é a organização da mesa.

Para esse fim se processaram desde domingo as necessarias demarches. O presidente Antonio Carlos tem sido o pivot das negociações, recebendo em seu gabinete os leaderes das bancadas estaduaes e, tambem, classistas.

O velho Andrada não desprezou a minoria. Entreteve com os seus principaes elementos longa palestra, mostrando mesmo sincero desejo de collaboração entre a direita e a esquerda.

A minoria, como já dissemos hontem, pleiteava um posto na Commissão Executiva, allegando, em seu favor, os dispositivos constitucionaes que obrigam a sua representação em todas as commissões. A maioria não se negava a permittir que os elementos opposicionistas indicassem um representante para a antiga Commissão de Policia. Achava, entretanto, que apresentando a maioria um nome para aquella commissão, ella ficaria no dever de suffragar a chapa organizada pela maioria. Estava, ao que parece, tudo combinado neste sentido.

Hontem pela manhã, no Palacio Tiradentes, reuniram-se os srs. Arthur Bernardes, Octavio Mangabeira, Sampaio Corrêa, Rego Barros, Pedro Lago, Baptista Lusardo, José Augusto, Henrique Dodsworth, Domingos Velasco e Souza Leão, com o objectivo de resolver sobre a situação da minoria em face da eleição da mesa. Depois dessa reunião, os deputados opposicionistas mostravam-se dispostos a não mais fazer combinações em torno da organização da mesa. Assim, apesar da cordial palestra que entretiveram domingo á tarde os srs. Antonio Carlos, Pedro Lago, Rego Barros e Sampaio Corrêa, toda a possibilidade de uma collaboração reciproca entre a maioria e a opposição falhou por completo.

Depois que na sessão de hontem o sr. Cardoso de Mello Netto, pedindo a palavra pela ordem, communicou, para os devidos effeitos, a morte do deputado Antonio de Alcantara Machado, o sr. Rego Barros falou em nome da minoria.

O antigo presidente da Camara affirmou que o processo adoptado para a eleição da Commissão Executiva infringia flagrantemente os dispositivos constitucionaes, que asseguram em todas as commissões permanentes a representação proporcional da minoria. Entretanto, diz o sr. Rego Barros, no processo adoptado para a escolha daquella commissão essa representação torna-se impossivel. Por isso, concluiu o parlamentar pernambucano, depois de outras considerações, a minoria não tomará parte nessas eleições.

Em seguida, deu-se inicio á eleição do presidente da Camara. Com a attitude da minoria, ficou um só concurrente ao posto da direcção da casa.

A eleição se fez pelo processo secreto. Os deputados, á proporção que iam sendo chamados, se dirigiam á cabine, onde punham a cedula no envelope, depositando em seguida na urna de aço collocada na mesa.

Terminada a votação, o ministro Hermenegildo de Barros convidou para escrutinadores os srs. Salgado Filho e Sampaio Corrêa. Ausente o primeiro, foram convidados os srs. João Guimarães e Mathias Freire.

Votaram 169 deputados. O sr. Antonio Carlos obteve 165, o sr. Salgado Filho 2 e o sr. João Carlos Machado 1 voto.

Proclamado eleito o sr. Antonio Carlos, o ministro Hermenegildo de Barros falou da satisfação com que investia o velho Andrada no elevado posto que já exercera por espaço de quasi dois annos, com intelligencia, habilidade, rara distincção e a contento geral, quer da maioria, quer da minoria, conforme as demonstrações que nesse sentido tem recebido.

O sr. Moraes Andrade, em nome dos deputados que constituem a primeira Camara ordinaria do novo regime, affirmou querer significar á mais alta expressão da justiça eleitoral os agradecimentos dos representantes politicos da Nação, ali reunidos, pela maneira altamente elevada e nobilitante por que essa justiça tem contribuido para a organização do poder politico entre nós.

Disse, ainda, o representante paulista:

"Confiando a justiça eleitoral a homens superiores a paixões politicas, acostumados a decidir os pleitos segundo o direito sempre imparcial e serenamente, ficou no Brasil seria, na realidade, uma expressão dos votos lançados nas urnas pelo eleitorado. E, terminando, agora, sr. presidente, que, pela segunda vez, aqui nos encontramos investidos do mandato popular, devendo o melhor dos exitos á justiça que v. ex. tão nobremente representa e encarna, quero, em nome de todos os meus collegas, em nome da Nação brasileira, congratular-me com v. ex., congratular-me com o Brasil, pelo grande passo que temos dado no sentido da perfeição da democracia, o unico regimen dentro do qual o povo brasileiro póde viver, prosperar e caminhar para um futuro digno das tradições."

Ainda não está definitivamente resolvido o caso da leaderança da maioria. Dizia-se, hontem, que o leader será o sr. João Carlos Machado, da bancada riograndense. Ha, entretanto, entre os chefes das bancadas um forte movimento para que o sr. Raul Fernandes acceite, novamente, ser reconduzido á leaderança das correntes que apoiam o governo.

Ficou tambem assentado, que as bancadas que ainda se acham incompletas ou dependendo de decisões da justiça eleitoral, não darão representantes na Mesa. No entanto, ficarão com seus logares reservados nas diversas commissões technicas.

A bancada liberal gaucha reuniu-se hontem, á tarde. Foi escolhido para leader o sr. J. Simplicio, que, por motivos de ordem particular, não acceitou aquelle posto, sendo escolhido, por fim, o sr. João Carlos Machado.

Em torno da organização da Mesa está deliberado que, para a primeira vice-presidencia irá o padre Arruda Camara, apezar de ter ponderavel corrente contra a sua candidatura. Para 2º vice-presidente está escolhido o sr. Salgado Filho. Os srs. Pereira Lyra e Fernandes Tavora irão occupar os logares de 1º e 2º secretarios. A 3ª secretaria caberá ao Districto Federal, ou ao Ceará.

Antes de ser conhecido o resultado para a eleição do presidente da Camara, os chronistas parlamentares reuniram-se num dos corredores do palacio Tiradentes e fizeram um simulacro de eleição, da qual surgiu suffragado, por unanimidade, o nome do sr. Antonio Carlos. Esse resultado foi communicado ao presidente da Camara. Dessa eleição foi lavrada uma acta, cujo original o sr. Antonio Carlos fez questão de conservar.

Falava-se, na Camara, que, depois da chegada dos deputados perrepistas e de assentes as directrizes da opposição, o senhor Arthur da Silav Bernardes occupará a tribuna, afim de responder ao discurso do presidente do Superior Tribunal Eleitoral, pronunciado na primeira sessão preparatoria.

A minoria parlamentar reunir-se-á hoje novamente, talvez com a presença dos representantes do P. R. P.

Os deputados constitucionalistas de São Paulo estiveram hoje na Camara. No recinto, palestravam animadamente os srs. Cardoso de Mello Netto, Waldemar Ferreira, Moraes de Andrade e Abreu Sodré.

Depois da eleição do sr. Antonio Carlos para a presidencia da Camara, estiveram em seu gabinete os leaderes e deputados das bancadas estaduaes e os classistas, que felicitaram o velho Andrada pela sua reconducção áquelle alto posto do Parlamento. Conferenciaram, tambem, com o presidente Antonio Carlos, os senadores Thomaz Lobo, Alcantara Machado e Waldomiro Magalhães.

Apezar de feriado, haverá sessão na Camara, hoje, para a eleição dos dois vice-presidentes, quatro secretarios e quatro supplentes.

Solidamente construidos de pedra, tijolo, telha typo francez, portas e janellas de venezianas e almofadadas, com um lote de 10 x 40, agua, luz omnibus e banhos de mar PARQUE DUQUE DE CAXIAS, junto á Estação de Caxias, antiga Merity, E. F Leopoldina, lado esquerdo.

Vem ahi o major Barata

BELEM, 30 — (A. B.) — E' voz corrente nesta capital que o ex-interventor federal Major Magalhães Barata, tomará passagem, com destino ao Rio de Janeiro, em um dos aviões desta semana ou da semana proxima, ao mais tardar.

Ainda o pacto franco-russo

AS DIFFICULDADES EXISTENTES SERÃO APLAINADAS

PARIS, 30 (U. P.) — O sr. Pierre Laval conferenciou com o embaixador Potemkin, da União dos Soviets. A seguir o sr. Potemkim, interpellado pelos representantes da imprensa, disse que deverá ainda conferenciar com Moscou acerca de varias questões pendentes de solução no proposto pacto franco-sovietico.

O embaixador Potemkin explicou que algumas divergencias inesperadas entre os textos francez e russo do pacto levam-no a apresentar a questão novamente á consideração do governo moscovita, mas acredita que o problema é relativamente sem importancia. Em sua opinião as difficuldades existentes serão aplainadas possivelmente até amanhã.

A chegada a São Luiz do sr. Magalhães Almeida

S. LUIZ, 30 (D. C.) — Chegou a esta capital, pelo avião da "Panair" o deputado Magalhães de Almeida, recebido pelo interventor Martins de Almeida e demais autoridades estaduaes e membros do Governo, além de grande massa popular, que lhe fez expressivas acclamações. Depois de ouvir a saudação que lhe dirigiu o sr. Roberto Gonçalves, o commandante Magalhães de Almeida pronunciou eloquente discurso, traçando o rumo do Partido Social Democratico em face da actual situação politica. Falaram ainda os srs. Victorino Freire e Felix Valois.

O ministro da Guerra não compareceu ao seu gabinete

UM TELEGRAMMA DO GENERAL JOÃO GOMES SOBRE A INSTRUCÇÃO DA TROPA DA 1ª R. M., EM GERICINO'

O general Góes Monteiro, ministro da Guerra, não compareceu hontem, ao seu gabinete de trabalho, no Ministerio da Guerra, tendo despachado o expediente, o respectivo chefe de gabinete, coronel Amaro Bittencourt.

Em resposta ao convite que lhe fôra endereçado pelo general João Gomes, para assistir a instrucção da tropa da 1ª divisão de infantaria, sob seu commando ora em Gericinó, o ministro Góes Monteiro, em telegramma altamente patriotico ao seu illustre camarada declinou do convite, allegando ter audiencia marcada com o sr. presidente da Republica, esperando, entretanto, poder fazel-o noutra opportunidade, e finaliza o seu longo despacho felicitando o commandante da 1ª região militar pelo exito da instrucção dos nossos soldados e pedindo tornar extensiva á officialidade.

Homenagem das classes conservadoras ao ministro da Fazenda

Revestir-se-á de grande expressão o banquete que as classes conservadoras do paiz vão offerecer ao dr. Arthur de Souza Costa, significando a sua homenagem ao illustre financista pelos serviços prestados na defesa do credito nacional.

Na lista de adhesões existente na portaria da Associação Commercial do Rio de Janeiro, inscreveram-se mais as seguintes pessoas: Sir Henry J. Lynch, Octavio Simonsen, Hernani Coelho Duarte, M. Saldanha & Cia., dr. Jorge de Toledo Dodsworth, Raul de Ozenda, dr. Ricardo Xavier da Silveira, Amalio da Silva, dr. José dos Santos Leal, dr. Horacio Lafer, Syndicato dos Lojistas, deputado França Filho, Jayme C. de Vasconcellos, Pedro Mendonça Lima, Mario Tavares, dr. Carlos Ferreira de Azevedo, dr. Alvaro Cetão, dr Luiz Felippe de Souza Sampaio, dr. Ormeo Junqueira Botelho, dr. Gastão Vidigal, Julio Danin Lobo, Sanaud Lage, Herbert Moses, Associação Commercial dos Mercados Municipaes do Rio de Janeiro, Companhia Souza Cruz, dr. Solano Carneiro da Cunha, dr. Jair Negrão de Lima, pela Associação Commercial de Minas e dr. Luiz Cabral de Mello, pela Associação Commercial de Pernambuco.

Doenças do coração e dos Vasos

DIAGNOSTICO ELECTRO-CARDIOGRAPHICO.

Dr. Olyntho de Castro

ASSISTENCIA DE CLINICA MEDICA DA UNIVERSIDADE.

Diplomado pela Clinica do Prof. Vaquez, de Paris.

Consultorio - 7 Setembro, 94 4º andar — segundas, quartas e sextas, ás 3 horas. Phone: 22-4065. Residencia: — 486, Laranjeiras — 25 3822.

Dr. Alvaro Moutinho

Doenças dos rins, bexiga, prostata, etc. Cura rapida sem dôr da **GONORRHE'A** aguda ou chronica e suas complicações no homem e na mulher, prostatites, cistites, orchites, inflammações do utero ovarios, etc. Tratamento pela electricidade, Diathermia, D'Arsonvalização, Ozonotherapia. Estreitamento da Urethra.

IMPOTENCIA

16 ás 18 — Buenos Aires, 77-4º.

Dr. Oswaldo Barbosa

PROF. DE CLINICA MEDICA DA FACULDADE DE MEDICINA DO PARA'

Doenças do figado, estomago, pulmões e coração. Installações completas de electricidade medica, raio X, alta frequencia, banhos hydro-electricos e de luz, raios ultra vermelhos e ultra violetas.

EXAMES DE LABORATORIO

CONSULTORIO 7 de Setembro, 135, 3.º andar — 22-0598 RESIDENCIA — Rua Paulino Fernandes, 83 — Botafogo — 26-2231.

O Thesouro pagará

Amanhã serão pagas, na Pagadoria do Thesouro Nacional, as seguintes folhas do primeiro dia util:

Ministerio da Justiça — Presidente da Republica, deputados, Secretaria de Estado, Côrte Suprema, Côrte de Appellação, tribunaes eleitoraes, juizes seccionaes, ministerio publico, Secretaria da Camara, Secretaria do Senado, Directoria de Estatistica Geral, escrivães e escreventes das Varas e Pretorias, Instituto Sete de Setembro, Escola João Luiz Alves, ministros aposentados da Côrte Suprema e avulsos.

Ministerio da Fazenda — Thesouro Nacional, Tribunal de Contas, Contadoria Central da Republica, contadorias e subcontadorias seccionaes, Directoria do Dominio da União, palacios presidenciaes, Laboratorio Nacional de Analyses, Imposto sobre a Renda, abonos provisorios a aposentados e avulsos.

Ministerio da Educação e Saude Publica — Secretaria de Estado, Observatorio Nacional, Superintendencia do Ensino Industrial e Casa Ruy Barbosa.

Ministerio do Trabalho — Secretaria de Estado, Junta de Corretores, Departamento Nacional de Industria e Commercio, Departamento Nacional de Estatistica e Publicidade.

Ministerio das Relações Exteriores — Secretaria de Estado e corpos diplomatico e consular.

Ministerio da Agricultura — Secretaria de Estado, Directoria de Organização e Defesa da Producção e Directoria de Estatistica da Producção.

Ministerio da Viação — Secretaria de Estado, Inspectoria de Illuminação e Departamento de Aeronautica Civil.

Foi esfaqueado

Na rua Commandante Maurity foi ferido a faca, hontem á noite, por um desordeiro, o carregador Romeu Antonio, de 40 annos, morador á rua Visconde Itauna n. 253.

Com uma lesão no omoplata esquerdo, a victima foi soccorrida pela Assistencia.

Clinica Escolar "Oscar Clark"

O QUINTO ANNIVERSARIO DE SUA FUNDAÇÃO

A Clinica Escolar "Oscar Clark" commemora, amanhã, o quinto anniversario de sua fundação. Nestes cinco annos decorridos, a Clinica, dirigida pelo dr. Martins Pereira, prestou relevantes serviços medicos a mais de 8.000 alumnos das nossas escolas publicas.

Não obstante a escassez de recursos com que tem lutado, esse benemerito estabelecimento mantem todas as secções e installações necessarias ao tratamento medico moderno, dispondo de laboratorio, raios X, secção de clinica medica, oto-rhino-laryngologia, de pelle e syphilis, etc., todas servidas por medicos competentes e abnegados.

A Clinica acaba de ser dotada de um pavilhão, mandado construir ao tempo da administração Raul de Faria. Esse pavilhão receberá o nome do dr. Martins Pereira, em reconhecimento pelos serviços prestados por esse distincto medico á instituição.

As professoras, enfermeiras medicos, auxiliares e paes de alumnos commemorarão, na intimidade, amanhã, o quinto anniversario da fundação desse benemerito estabelecimento.

Pelo incremento da cultura do algodão

GRANDES SOMMAS SERÃO APPLICADAS NA ACQUISIÇÃO DE MACHINAS

BUENOS AIRES, 30 (U. P.) — O governo argentino acaba de criar o Departamento Nacional do Algodão, destinado a fomentar a producção e a industrialização da preciosa malvacea. Sabe-se que numerosas machinas já se acham em caminho, procedentes dos Estados Unidos, onde um consorcio de capitalistas se acha preparado para inverter uma somma de quarenta milhões de pesos na industria do algodão no Chaco argentino.

COMO O FLAVIO RESTAUROU A FACE

Cuidado com as infecções no rosto!

BARBEIE-SE EM CASA!

Nenhuma navalha, a não ser a sua, deverá tocar-lhe o rosto. Só assim poderá evitar o perigo e o desgosto das infecções da pelle, tão contagiosas e repulsivas. Livre-se da ameaça de navalhas que servem a todo o mundo. Compre uma GILLETTE e delicie-se com a sua maneira suave de barbear. É proteger a saúde de seu rosto. Use sempre as laminas GILLETTE legitimas, que são as mais afiadas e duraveis e, portanto, as mais economicas.

GRATIS

Gillette Safety Razor Co. of Brazil 28
Caixa Postal 1797—Rio de Janeiro

Queiram enviar-me, *gratis*, o seu folheto a côres "A DESCOBERTA DE BARBELINO", de util e interessante leitura para os que se barbeiam.

Nome...........
Rua e Nº...........
Cidade........... Estado...........

Gillette

A4

TENHA JUIZO

Grande Crime Casar Doente

Grande numero de homens casados que em solteiros adquiriram doenças secretas, ficaram com ellas chronicas; eis a razão por que milhares de senhoras soffrem sem saber a que attribuir a causa: nestes casos, para recuperar a saude bastam 3 vidros de

Elixir 914

Com o seu uso nota-se em poucos dias:

1.º — O sangue limpo de impurezas e bem estar geral.
2.º — Desapparecimento de espinhas: Eczemas, Erupções, Furunculos, Coceiras, Feridas bravas, Boubas, etc.
3.º — Desapparecimento completo de RHEUMATISMO, dôres dos ossos e dôres de cabeça.
4.º — Desapparecimento das manifestações syphiliticas e de todos os incommodos de fundo syphilitico.
5.º — O apparelho gastro intestinal perfeito, pois o ELIXIR 914 não ataca o estomago e não contém iodureto.

E' o unico Depurativo que tem attestados dos Hospitaes, de especialistas de Olhos e da Dispepsia Syphilitica.

Cinema

Films em Cartaz

PALACIO — "Miss Generala" (Warner Bros.) com Ruby Keeler. Horario: 2 — 4 — 6 — 8 e 10 horas.

ALHAMBRA — "Uma noite de amor" — Columbia, com Grace Moore — Horario: 2 — 3.40 — 5.20 — 7 — 8.40 e 10.20 horas.

ODEON — "Lanceiros da India" (Paramount) com Gary Cooper — Horario: 2 — 4 — 6 — 8 e 10 horas.

IMPERIO — "Papae Bohemio" (Universal) com Adolph Menjou—Horario: 2 — 3.20 — 5.20 — 7 — 8.40 e 10.20 horas.

GLORIA — "Extase" (Universal com Heddy Kriesler — Horario: 2 — 3.40 — 5.20 — 7 — 8.40 e 10.20 horas.

PATHE' PALACIO — "O Homem Esphinge" com Lionel Athwill — Horario: 2 — 3.40 — 5.20 — 7 — 8.20 e 0.20 horas.

BROADWAY — "Escravos do Desejo" (R. K. O.) com Leslie Howard — Horario: 2 — 3.40 — 5.20 — 7 — 8.40 e 10.20 horas.

Rex — "O Pão Nosso" (United) com Karen Morley — Horario: 2 — 3.40 — 5.20 — 7 — 8.40 e 0.20 horas.

PATHE' — "Casamento sem condições "Universal" com Chestes Morris — Horario: 2 — 3.40 — 5.20 — 7 — 8.40 e 0.20.

"A Alegre Divorciada" desperta e sacode todos os nossos sentidos!

"A Alegre Divorciada", o film espectacular da RKO-Radio que o cinema Broadway vae exhibir na proxima segunda-feira, espalha um microbio de enthusiasmo e de viva alegria, entre os que lhe assistem ao romance seductor e electrizante. E' que a sua propria historia tem toda uma grande força magnetica, encanta e seduz, embriaga e fascina, tão numerosas são as suas attracções e de tão grande vulto os seus deslumbramentos. Fred Astaire e Ginger Rogers, que são as suas figuras principaes, vivem esse romance amoroso, musical e subtilissimo e dansam os passos allucinantes dessa irresistivel "Continental", que é dansa para revolucionar toda uma geração, como está revolucionando os salões de Nova York, os de Paris e de Londres. Roulien, o nosso patricio que venceu em Hollywood, canta em portuguez, as melodias deliciosas dessa musica seductora e uma centena de lindas mulheres e garbosos rapazes, elegantemente vestidos, dansam, em conjunto, os passos allucinantes da famosa "Continental". Na parte comica do film, que é um outro forte attractivo que o recommenda, actuam, com brilho e successo, Alice Brady, Edward Everett Horton e Erik Rhodes. Os ambientes que o film majestoso nos mostra são os mais impressionantes, pelo arrojo da concepção, pela belleza e pelos seus detalhes magnificos. Ha instantes surpreendentes e perturbadores que nos mostram até onde já vae a imaginação dos homens extraordinarios de Hollywood. "A Alegre Divorciada" está fazendo uma carreira sensacional e triumphante, em todas as grandes capitaes civilizadas. Em Paris, por exemplo, está em exhibição no "Opera", ha longo tempo e em Nova York esteve em cartaz não poucos mezes, assim com em Londres e em Madrid. E' certo que "A Alegre Divorciada" agradará plenamente ao nosso publico, que sabe apreciar os grandes espectaculos vestidos de luxo e de grandeza e que encerram novidades. E — a verdade manda que se diga — "A Alegre Divorciada" é todo um album de visões deliciosas e ineditas, com as musicas mais estonteantes e as dansas mais magneticas que já se reuniram num mesmo film. Já na segunda-feira que vem, os "fans" cariocas poderão apreciar esse espectaculo majestoso que o Broadway-Programma" lhes offerece no seu cinema, o Broadway.

Ginger Rogers, a deliciosa "Alegre Divorciada", que apparece com Fred Astaire, neste film que o Broadway apresentará 2.ª-feira

"Jovens e Formosas" — Segunda-feira no Pathé Palace

"Jovens e formosas" é um conjunto de maravilhas e o director foi prodigo na apresentação de pequenas, cada qual mais linda e de typos differentes. Um encantamento para os olhos. Um deslumbramento sem egual!

Neste film, tudo é bonito, tudo é musica, alegria, vibração e mocidade. Ha dansas originaes, com effeitos de technica colossaes.

George Arliss, personalizando o duque de Wellington

George Arliss, em "O Duque de Ferro"

A Birmingham Gazette, em sua chronica sobre "O duque de ferro" (The Iron Duke), da Gaumont British, por occasião do seu lançamento naquella cidade, tem este topico: "A Inglaterra apresenta uma opportunidade para George Arliss, sumptuosa, espectacular e popular, em "The Iron Duke", como jamais Hollywood lhe deu."

De facto, George Arliss, personalizando o duque de Wellington, acha-se em uma situação magnifica de desempenho. Dir-se-ia que o proprio duque de ferro resuscitou, pois que o que elle sentia e sentiu, estão bem expressos na maneira de agir de Arliss nesse film.

Aliás convenhamos que ninguem, como elle, incarna-se em figuras historicas com tanta perfeição, como ultimamente as de Voltaire e Rothschild.

"O duque de ferro" é um romance com moldura de factos historicos; é um film dirigido por Victor Saville; é uma obra prima que o Programma M. J. C. nos dará a partir de 8 do corrente, no Gloria.

A frota japoneza fez-se ao mar e, dentro em pouco, iniciava uma batalha tremenda com o inimigo...

A bordo do capitanea, achava-se o commandante Fergan, na qualidade de addido naval inglez e observador das manobras desesperadas do marquez Yorisaka. Em dado momento, o marquez cae ferido e pede a Fergan para substituil-o. Fergan pretextou sua condição de neutro e não attendeu ao pedido. Então, Yorisaka segredou-lhe as palavras que ouvira seu amigo dizer, naquelle colloquio amoroso, á sua esposa, a marqueza. Horrorizado ante essa attitude de seu collega de armas, Fergan consentiu em assumir o commando. Depois de algumas horas de fogo intenso, "A Batalha" fôra ganha pela esquadra nipponica.

Esta passagem do grande film de Nicolas Farkas é, sem duvida, um dos momentos mais empolgantes do proximo cartaz do "Alhambra", apresentado pela Soc. Franco Brasileira, com Charles Boyer, Annabella e John Ledar nos principaes papeis.

Uma pequena cidade do Piauhy, aquinhoada com uma sorte grande da Loteria Federal

O bilhete n. 5970 da Loteria Federal do Brasil, premiado com 200 contos de réis na extracção do dia 27 de abril, foi vendido na cidade de Parnahyba (Piauhy) a um grupo constante de 18 socios, conforme a relação que se segue: Christiano Carneiro, secretario da Capitania — Luiz Almendra, tabellião — Fernando Freitas, chauffeur — Joaquim Valle, alfaiate — Humberto Motta, funccionario estadual — Jesus Messias — Abdelkader Catunda, funccionario federal — Elias Magalhães — Joaquim Pinto — Francisco Ponte — Simplicio Oliveira — Arthur Prado Lins Moraes, commerciantes — Antonio Souza, industrial — João Fusa, motorista da Saude Publica — Hugo Pires, capatazias da Alfandega — Benedicto Santos Lima agente da loteria — José Castello Branco, empregado da agencia — Elviro Mousinho, cambista — A aproximação, bilhete n. 5969, foi vendido a Ignacio Cavalcanti, criador.

O bilhete n. 21681 premiado com 30 contos (2º premio) na extracção do dia 20 de abril, foi vendido em Nazareth (Pernambuco) ao sr. Roldão Araujo Bastos, socio da firma Ramiro Ramos & Cia.

Shirley Temple, a bem amada!

Shirley Temple, a "queridissima" e a estrellinha de mais um film da Fox que o Rex vae exhibir na proxima semana

Não ha neste immenso e encantador Rio de Janeiro quem não aprecie a graça, a arte, a desenvoltura interpretativa de Shirley Temple. Raro é o dia, pois este dia ou é feriado e domingo, que á agencia da Fox não chegue um pedido de photographia da mimosa estrella. Isto vem provar a sua immensa popularidade, que consiste na predilecção de homens, mulheres e crianças. Desta maneira, é facil augurar o successo que está predestinado á producção da Fox — "Olhos encantadores" — que servirá de estréa para o programma do cinema Rex a partir de segunda-feira proxima. David Butler, que dirigiu este celluloide, teve a suprema ventura de realizar um film delicado, sentimental e ao mesmo tempo narrando uma suave historia de amor. James Dunn, Judith Allen, Lois Wilson, além de outros artistas de valor, completam o "cast" de "Olhos encantadores", a sensacionalissima "première" da Fox para o dia 6 de maio no cinema Rex.

TOSSES? BRONCHITES?

VINHO CREOSOTADO

Greta Garbo & Boleslavsky

"O véo pintado" (The Painted Veil), conforme temos frizado varias vezes, vae revelar Greta Garbo sob a orientação de um novo director: Richard Boleslavsky. Conhecemos Garbo, já, sob a direcção de Clarence Brown, de Edmund Goulding, de Mamoulian, de Robert Z. Leonard, de George Fitzmaurice. Vamos vel-a, agora, conduzida por esse polonez que é pintor "doublé" de director, o mesmo homem que dirigiu "Rasputin e a imperatriz", "Alma de medico" e "Aurora de duas vidas", aquelle film de Kay Francis e Nils Asther.

Estheta, como George Fitzmaurice, que dirigiu Garbo em "Mata Hari" e "Como me queres", — Richard Boleslavsky tirou o maior partido do caracter suggestivo que exterioriza a personalidade de Garbo: fixou-a, por isso mesmo, em numerosos primeiros-planos de infinita expressão decorativa. Pode-se mesmo affirmar que Greta Garbo nunca foi tão filmada em primeiro-plano como nesse romance de Somerest Maughan que o Palacio vae estrear já segunda-feira e que marca nova estréa de sensação da Metro nesta temporada: "O véo pintado".

Como se deve pronunciar Claudette Colbert

Claudette Colbert nasceu em Paris, decidida a arranjar um bom nome para o theatro, mas a téla de Hollywood a contrariou, dizendo que o della servia muito bem. O verdadeiro nome desta actriz é Claudette Chauchin, mas na mais tenra edade escolheu "Colbert" o nome de uma de suas avós. Ella decidiu que este nome pouco parecia ser francez, e era mais facil de pronunciar do que o seu verdadeiro.

Mas mesmo assim, Hollywood collocou no seu nome a pronuncia franceza de "Colbear", e a capital do cinema aceitou esta versão. Mas Claudette, ainda persiste em pronunciar o "Colbert" com accento americano. Claudette Colbert vem ao cinema Odeon no dia 13 de maio, estrellada em "Imitação da vida", poderoso film dramatico da Universal criado por John M. Stahl, um genio cinematographico.

O primeiro da lista de muitos actores que coadjuvam Claudette Colbert é Warren William, seguido de Ned Sparks, Louise Beavers, Wyndham Standing, Rochelle Hudson, Baby Jane e muitos... e muitos outros actores de reaes valores.

Procurem a SAVI

Para a excursão á

Buenos Ayres

Por occasião da visita de

Presidente GETULIO VARGAS

AVENIDA RIO BRANCO, 21

CAUTELA PERDIDA — Perdeu-se a cautela n. 171402 da Casa de Penhores de Henry Filho & C. (Matriz) — Rua Luiz de Camões, 45.

ALL ZEKLER

Embarcou hontem no "Neptunia", com destino ao norte do paiz, mr. Alexandre Zekler, director-gerente da Universal Pictures no Brasil. A' finalidade dessa viagem prende-se á novos contratos de producções desta empresa no norte. All Zekler, que é uma das figuras de mais prestigio no meio cinematographico, teve um embarque muito concorrido

Os participantes do Congresso Internacional do film, reunido em Berlim, visitaram antehontem os studios da Ufa

Está reunido em Berlim o Congresso Internacional do Film, aberto no dia 25 de abril e terminando seus trabalhos hoje, 1º de maio. Estudou-se ali a multiplicidade de assumptos referentes á industria; visitaram-se studios; exhibiram-se alguns films escolhidos. Ouvindo a estação de Radio DJA, de Berlim, tivemos ante-hontem algumas informações a respeito, sendo uma dellas da visita de todos os congressistas e suas familias aos studios da UFA, em Neubabelsberg, assistindo a tomada de algumas scenas do film "Amphytrião", com Willy Fritsch.

"Felicidade Perdida" — Amanhã no Pathé

Um amor bonito, cheio de altruismo e dignidade, vivido por duas criaturas que jamais deixaram de se querer. O destino não quiz que elles se casassem, mas, apesar disso, as suas almas andavam sempre confundidas no mesmo sentimento. Elle já estava com mais de 40 annos, pae de 5 filhos, mas aquella que fôra o seu unico amor, continuava a preoccupar os seus pensamentos. A sua familia era egoista, não o comprehendia. Certo dia em que se achava sózinho no caramanchão de sua casa, uma encantadora mulher delle se approxima. E' ella, e ambos sob a magia das recordações sentem o seu amor reflorir.

"EXTASE" UM SUPER-FILM DA UNIVERSAL, QUE FOI APPLAUDIDO PELA ACADEMIA BRASILEIRA DE LETRAS EM SESSÃO ESPECIAL

Heddy Kriesler e o seu galã, em "Extase", um maravilhoso celluloide que o Gloria começa a exhibir HOJE

"Extase", a formidavel superproducção da Tcheco-Slovaquia, distribuida pela Universal, vae triumphar aqui, como tem triumphado em toda a parte, no cinema Gloria, hoje, 1º de maio.

Nem poderá deixar de triumphar. O publico, não poderia evidenciar a sua incompreensão á mais significativa producção contemporanea, que na apresentação de "Extase" vae conhecer. Acontecerá o que tem que acontecer, pois este é um film com credenciaes protocollares nas quaes figura um primeiro premio.

Firma-se neste film, um director de grande visão, Gustav Machaty, e surge uma estrella de vasto limite: Heddy Kiesler.

"Extase", que será decretado pelo publico como o maior exito de todos os tempos, justificará por si este decreto, como a these victoriosa, vigorosa e humana do seu thema; e provará que o publico brasileiro póde exprimir assombro pela novidade, pelo revolucionario, pelo desconhecido; mas, que nunca deixará de ver o que representa a victoria avançada da cinematographia.

CASINO COPACABANA

DIVERSÕES -- GRIL ROOM -- CINEMA -- DUAS ORCHESTRAS

Jantares dansantes todas as noites

DIARIO CARIOCA

Propriedade da S. A. DIARIO CARIOCA

DIRECTORES:
Horacio de Carvalho Junior
J. B. Martins Guimarães

CHEFE DA REDACÇÃO:
Danton Jobim

EXPEDIENTE:
Endereço telegraphico: DIARIO CARIOCA — Telephones: Direcção: 22-3035 Administração: 22.3023 — Redacção: 22 1559 e 22.2022. Officinas: 22 0824 Assignaturas: 22-3023 — Gravuras: 22-1785.

Publicidade — 22-3018

ASSIGNATURAS:

Para o exterior:		Para o Brasil:	
Anno . . .	80$000	Anno . . .	60$000
Semestre . .	45$000	Semestre . .	30$000

Venda avulsa: capital 100 rs. Interior 200 rs. Aos domingos 200 rs. — Interior, 300 rs.

São cobradores autorizados os srs. Lourenço Amaral e J. F. de Carvalho.

CORRESPONDENCIA:
Toda a correspondencia com valor ou sobre assumptos que entendam com assignaturas e outros de interesse da administração deve ser dirigida ao gerente do DIARIO CARIOCA.

Percorre o interior como viajante-inspector o sr. Romualdo Perrota.

Convidamos o sr. Orlando Guimarães a vir prestar suas contas na administração deste jornal.

A GERENCIA

OS SERVIÇOS CONTRA AS SECCAS

Os serviços das Obras contra as Seccas do Nordeste fazem parte do programma de economia socal do governo do sr. Getulio Vargas. O actual presidente da Republica assumiu esse compromisso de honra com as populações nordestinas no manifesto da Alliança Liberal, na sua plataforma de governo e no discurso que pronunciou em Fortaleza, quando da sua recente viagem ao Norte do paiz.

A ultima secca que assolou o Nordeste, abrindo sulcos profundos na vida daquella zona da Federação e perturbando o rythmo do seu progresso e da sua riqueza, deu opportunidade ao governo de atacar de frente o secular problema da salvação do povo nordestino.

Com um ministro á frente da pasta da Viação filho daquellas regiões martyrizadas e, portanto, conhecedor perfeito das suas multiplas e complexas necessidades, mais facil foi ao governo da União estabelecer um plano de acção capaz de attender, com exito, á solução daquelle problema. O sr. José Americo, ao lado dos soccorros em abundancia enviados aos flagellados, no sentido de minorar os seus angustiosos soffrimentos, iniciou a construcção das obras reclamadas pelo combate ás seccas, que tambem facilitaram a collocação de milhares de homens.

Uma das primeiras providencias do ministro da Viação foi a de transferir para Fortaleza a séde da Inspectoria, deslocando-a do Rio para um local mais proximo das zonas castigadas e, portanto, com melhor efficiencia no attender aos serviços que lhe estão affectos. No seu recente livro "O Ministerio da Viação no Governo Provisorio", o sr. José Americo diz: "Como argumento decisivo, foi adoptado o criterio invariavel de que todas as obras dependeriam da apreciação superior da influencia de ordem economica e social e, ainda, de rigorosos estudos technicos que as justificassem. Nenhuma seria executada sem essa orientação geral do problema da secca e sem projectos definitivos, evitando-se, dessarte, os desastres de tantas iniciativas que se haviam mallogrado, em detrimento dos recursos applicados, precipitadamente, como uma das causas da nossa inveterada descontinuidade administrativa."

A iniciativa da transferencia da Inspectoria foi um passo acertado do ministro da Viação. O que fez a Inspectoria, sómente em 1934, é um testemunho do seu esforço e da sua tenacidade pela salvação do Nordeste. Eis em resumo o que realizou a Inspectoria:

22 açudes publicos construidos com **635 milhões** de metros cubicos de capacidade; 9 açudes publicos em andamento com **576 milhões** de metros; **2540** kilometros de rodovias de primeira ordem com 2205 boeiros e 560 pontes, estas em uma extensão total de 5.185 m, 5; 51 açudes por cooperação concluidos com a capacidade total de 61 milhões de metros cubicos; 2 milhões de metros cubicos de terra apiloada nas barragens dos açudes publicos; 194 poços publicos e por cooperação em uma extensão total de 9371 metros e uma larga descarga horaria de 367.000 litros; uma infinidade de estudos topographicos realizados; sondagens geologicas de Orós, São Gonçalo, Piranhas, Curema e Mãe d'Agua; a modelar organização de almoxarifados, a systematização dos serviços de contabilidade e estatistica para controle de obras; a systematização e ampliação das observações hydrometricas; a modernização dos projectos e dos methodos construtivos de obras d'arte, barragens e estradas; a organização do grande plano rodoviario do Nordeste; o inicio das obras de irrigação dos grandes systemas do Jaguaribe (com as obras do chamado systema Lima Campos) e do Piranhas (com as obras de irrigação das varzeas de Souza); o proseguimento do estudo dos grandes systemas de irrigação do Nordeste; o estudo completo do açude Orós; o inicio da campanha de ensino agricola com a installação de postos para fornecimento de mudas e sementes e ensino pratico dos methodos modernos de cultura irrigada; etc., etc."

Fala-se, agora, que a séde da Inspectoria vae voltar para o Rio. E' o que se cogita nas altas rodas da administração. Não sabemos quaes as razões que inspiram essa providencia que nos parece ainda inopportuna. E' de esperar que o ministro Marques dos Reis medite bem sobre isso afim de não provocar um collapso nos serviços das obras contra as seccas que tão bem estão correspondendo ás necessidades dos Estados nordestinos.

O TEMPO

Districto Federal e Nictheroy — Tempo: instavel, sujeito a chuvas, passando a bom com nebulosidade. Nevoeiro. Temperatura: estavel á noite e em elevação de dia. Ventos: de suéste a nordéste, frescos, por vezes.

Estado do Rio de Janeiro — Tempo: instavel, sujeito a chuvas, passando a bom com nebulosidade, salvo a léste, onde será instavel com chuvas. Nevoeiro. Temperatura: estavel á noite e em elevação de dia, salvo a léste, onde será estavel.

Estados do Sul — Tempo: melhorará no litoral de S. Paulo e bom nublado nas demais regiões. Nevoeiros esparços. Temperatura: em elevação. Ventos: de suéste a nordéste, até Paraná e do quadrante norte, nos demais Estados; rajadas muito frescas.

Previsões validas para o trajecto da estrada de rodagem Rio-S. Paulo das 18 horas de hontem ás 18 horas de hoje:

Tempo: instavel sujeito a chuvas, passando a bom com nebulosidade no Estado do Rio e bom com nebulosidade em S. Paulo. Temperatura: estavel á noite e ligeira elevação de dia. Ventos: de suéste a nordéste, frescos por vezes.

TOPICOS

A BAHIA NOVA

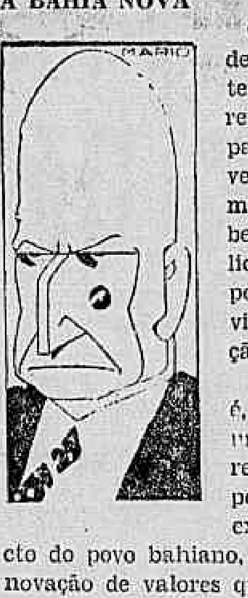

O sr. J. J. Seabra está de volta da Bahia. A terra natal do eminente republicano está hoje passando por uma notavel e brilhante transformação politica, o que bem demonstra a mentalidade nova que inspira o povo do Estado que serviu de berço da civilização brasileira.

O sr. J. J. Seabra que é, sem duvida alguma, uma das figuras mais respeitaveis do scenario politico do paiz, deve ter experimentado, ao contacto do povo bahiano, esse sentimento de renovação de valores que se verifica em todas as camadas sociaes da terra de Ruy Barbosa. E' um aspecto interessante esse que apresenta a Bahia. Entregue á orientação moça do capitão Juracy Magalhães, a velha unidade da Federação vem resurgindo, dia a dia, vestindo-se de outras roupagens, avultando no conceito do paiz pelo seu progresso crescente destes ultimos annos.

O povo bahiano compreendeu — como tambem já compreendeu o de outros Estados — que a politica de retaliações pessoaes e de paixões tumultuaria não constroe. E' sómente prejudicial á sua economia e ao seu trabalho. Dahi o apoio que está dando á obra administrativa do seu actual governador.

O sr. J. J. Seabra, com sua grande intelligencia e sua cultura juridica, há de ter compreendido muito bem esse sentido novo da politica de sua terra. Por isso, é de esperar, que o illustre brasileiro venha assumir seu posto de luta na Camara, com o espirito saturado de optimismos e de patriotismo disposto a collaborar com seus pares no trabalho de affirmação da democracia brasileira tão prejudicada pela politicagem e pelas ambições dos nossos homens publicos.

O GAZ E A LIGHT

O problema do gaz fornecido á população carioca pela companhia associada da Light tem sido um constante pesadelo para as nossas administrações publicas. A poderosa empresa canadense sempre primou por zombar dos poderes governamentaes, sem attender aos interesses dos seus consumidores, dia a dia, explorados pela sua desenfreada ganancia. E' bem conhecida a luta formidavel que o ministro José Americo travou com aquella empresa, reduzindo-lhe os lucros ás suas justas proporções.

A Light, porém, é insaciavel. Procura todos os meios para abusar da paciencia do povo, não respeitando nenhum escrupulo nessa tarefa desairosa.

A quéda do cambio, verificada nesses ultimos dias, deu margem a uma das muitas explorações de que a Light tanto gosta de levar a effeito. E' que o gaz fornecido á população está cada vez peor, dada a insufficiencia do seu poder calorifico, preparada, criminosamente, para melhor assaltar a bolsa do consumidor. Dessa artimanha resultam, fatalmente, emanações venenosas, que põem em sério perigo a vida do povo.

Para isso é que chamamos a attenção do ministro Marques dos Reis, esperando que as suas providencias não sejam retardadas.

O DIA DO TRABALHO

A passagem, hoje, do dia commemorativo ao Trabalho faz lembrar uma das mais solennes promessas da Revolução: o amparo ao trabalhador brasileiro, com a garantia ás suas reivindicações e aos seus direitos.

Ninguem, em these, contestará a justiça das aspirações dos nossos proletarios. A questão social, em nosso paiz, sempre foi considerada um caso de policia. Depois as coisas mudaram. Agora, os nossos trabalhadores são elementos de collaboração com o poder publico. Apesar, porém, de concordarmos em serem dignas de todo apreço aquellas aspirações, somos tambem forçados a reconhecer que o Ministerio do Trabalho, muitas vezes, legislou precipitadamente, sem observar o quadro das nossas realidades, provocando, por isso mesmo, confusões e malentendidos entre o capital e o trabalho.

Acreditamos que tudo isso tivesse sido motivado pelo tumulto, aliás justificavel, da confecção de uma legislação nova no paiz. Tudo isso, entretanto, poderá ser sanado.

O actual titular do Trabalho, o illustre sr. Agamemnon Magalhães, jurista e estudioso dos assumptos sociaes, retomando a gestão da sua pasta, cuidará certamente de uma revisão geral das nossas leis trabalhistas, no sentido de realizar uma obra salutar de pacificação entre o patrão e o empregado, acabando definitivamente com esse ambiente de desconfianças e caprichos reciprocos hoje existente.

MAIO!

Mez em que todos se preparam para o Inverno! Mez em que os "CREDIARISTAS" da

A EXPOSIÇÃO

obtêm tudo o que desejam em Roupas e Agazalhos da Melhor Qualidade, aos mais convidativos preços.

A Exposição é o grande magasin do coração da cidade, que offerece tudo pelo

CREDIARIO!

Avenida, esquina São José.

A Equitativa
Seguros de Vida
Av. Rio Branco, 123

A Electrificação da Central do Brasil

PARTIU PARA MANCHESTER A COMMISSÃO FISCALIZADORA

A bordo do "Asturias", partiram, hontem, para a Inglaterra os membros da commissão de engenheiros da Central do Brasil que vae fiscalizar a construção do material necessario á electrificação daquella Estrada.

Fazem parte dessa commissão os engenheiros Moacyr Silva, Fernando Brandão e Ernani da Motta Rezende.

A commissão acima irá directamente a Southampton de onde se encaminhará a Monchester onde ficará localizada a direcção dos serviços de fiscalização, que será iniciada desde logo.

O engenheiro Alfredo Fiuza Guimarães partirá em breve com o mesmo destino.

UMA DESIGNAÇÃO NA MARINHA

O ministro da Marinha, por acto de hontem, resolveu designar o capitão-tenente Mario Costa Furtado de Mendonça para exercer ás funcções de chefe da 1ª divisão do Departamento de Commando do Corpo de Alumnos da Escola Naval.

CHALIAPINI DOENTE

O seu estado aggravou-se

PARIS, 30 (A. B.) — O estado de saude do famoso artista russo Feder Chaliapini, que, como se sabe, foi atacado de um violento ataque de grippe quando fazia a travessia de Nova York para Paris, tendo desembarcado em ambulancia no Havre, aggravou-se consideravelmente nas ultimas vinte e quatro horas, em consequencia de se haver declarado uma pleurisia.

Actos do Presidente da Republica

O sr. Getulio Vargas, presidente da Republica, assignou os seguintes decretos:

NA PASTA DA JUSTIÇA

Nomeando Bento Lousada Gonçalves, dr. Estevão Mosca e Luiz Pinto Vieira para membros do Conselho Consultivo do Ceará; o bacharel Oswaldo Bulcão Vianna, para substituto do juiz federal na secção de Santa Catharina; e escrevente juramentado bacharel Bolivar Gonçalves Caldas Barreto, interinamente, para o officio de escrivão da 4ª pretoria civel, durante o impedimento do effectivo; o escrevente juramentado extranumerario Fortunato Maletta, interinamente para o logar de escrevente juramentado, emquanto o effectivo Ivan Maury, substituir o escrivão da setima vara criminal; Edson Espinola Quadros para ajudante do procurador da Republica no municipio de São Miguel, na secção da Bahia; Domingos Medrado Silva para procurador da Republica no municipio de Paramirim, na secção da Bahia; Joel da Luz e o guarda civil de 2ª classe Arnaldo Jardim Kobylinski para guardas de segunda classe da Inspectoria do Trafego da Policia Civil; e effectivando no logar de official de justiça da referida Policia, o interino Antonio Domingues da Silva.

Exonerando Eurico Salgado Duarte, de membro do Conselho Consultivo do Ceará; o bacharel Ernani Figueiredo Cardoso, a pedido, de 2º supplente do juiz da setima pretoria criminal; Urbino da Silva Tunes de ajudante do procurador da Republica no municipio de Paramirim, na secção da Bahia; Virgilio Rodrigues da Costa, de ajudante do procurador da Republica, em São Miguel, na Bahia; Sylvio Jordão de Queiroz, a pedido, de guarda da Colonia Correcional dos Dois Rios.

Perdoando do resto da pena, o sentenciado Geraldo Amaro da Silva, á vista do parecer favoravel do Conselho Penitenciario de Minas Geraes.

Reformando na Policia Militar, com o soldo e no posto de cabo de esquadra, o soldado Manoel Claudio Dias.

Declarando que perdeu os direitos politicos de cidadão brasileiro Pedro Lapchinski, nascido em Curityba, por motivo de convicção religiosa.

Promovendo, por merecimento, a guarda de 1ª classe da Inspectoria do Trafego da Policia Civil, o de segunda Pedro Jacintho da Silva Junior.

Expulsando do territorio nacional, por se terem constituido elementos nocivos aos interesses do paiz: o portuguez Manoel Macedo, o lithuano Antonio Jurago, o norte-americano Burel Gisserman, a hespanhola Soledade Prieto Perez e o italiano Salvatore Pietro.

NA PASTA DA EDUCAÇÃO

Nomeando o dr. Paulo de Assis Ribeiro, interinamente, director geral da Directoria Nacional de Educação da Secretaria de Estado.

Designando o professor Antonio Austregesilo Rodrigues Lima para representar o Brasil no segundo Congresso Internacional de Neurologia, a realizar-se no corrente anno, em Londres, sem onus para o Ministerio da Educação.

Nomeando na Escola Polytechnica da Universidade Technica Federal, o docente livre da cadeira de Estradas de Rodagem, dr. Ernani Bittencourt Cotrim, interinamente, para as funcções de professor cathedratico da mesma cadeira e o dr. Abrahão Izecksohn, tambem interinamente para professor cathedratico da cadeira de thermodynamica—motores thermicos.

Concedendo ao almirante reformado Americo Brazilio Silvado, exoneração de membro do Conselho Nacional de Educação.

Exonerando, a pedido, Lya Corrêa Dutra, de dactylographa da Reitoria da Universidade desta capital.

Nomeando: o dr. Pery Lopes Pereira e Venancio de Souza para inspectores de estabelecimentos secundarios de ensino, interinamente e em commissão, em S. Paulo; e o dr. Seraphim Santos Souza, para identico logar no Rio Grande do Sul, tornando sem effeito a nomeação de Maria José Leite Moniz para o referido cargo neste ultimo Estado.

Nomeando: o dr. Cyro Ribeiro Marx, interinamente e em commissão, inspector junto ao Instituto Superior de Pedagogia, Sciencias e Letras de S. Paulo; Manoel dos Santos Neves para mestre de officina da secção de fabrico de calçados, da Escola de Aprendizes Artifices do Pará; Oswaldo da Silva para escripturario da Escola de Aprendizes Artifices do Espirito Santo; Gustavo Pires do Couto para auxiliar de laboratorio de 4ª classe, do Instituto Oswaldo Cruz; Francisco Luiz Trindade Nunes para amanuense do Internato do Collegio Pedro II, durante o impedimento de um effectivo; e promovendo, por merecimento a auxiliar de 3ª classe do Instituto Oswaldo Cruz, do laboratorio, o de quarta José Fernandes Duarte.

O NOVO DIRECTOR DA ESCOLA DE GUERRA NAVAL

Tomou posse hontem, do cargo de director da Escola de Guerra Naval, o contra-almirante Americo Ferraz e Castro, ex-director da Escola Naval.

PARA FAZER PARTE DO CONSELHO DE ASSISTENCIA E PROTECÇÃO AOS MENORES

Foi designado o presidente da A. B. I.

Em officio assignado pelo dr. Zeferino de Faria recebeu o presidente da Associação Brasileira de Imprensa a communicação de que o ministro da Justiça acaba de nomeal-o para fazer parte do Conselho de Assistencia e Protecção aos Menores solicitando a sua collaboração no desenvolvimento dessa benemerita campanha em favor da infancia desvalida. Agradecendo a communicação e aceitando a incumbencia, o presidente da A. B. I. officiou ao presidente daquelle Conselho, telegraphando, tambem, ao ministro da Justiça.

NOTICIAS DO ITAMARATY

Por portaria de 29 do corrente, do Ministerio das Relações Exteriores foram concedidas férias extraordinarias de quatro mezes, de accôrdo com o § 1º do art. 39 do decreto n. 24.239, de 15 de maio de 1934, ao embaixador Abelardo Roças.

—— Por ter chegado a esta capital, apresentou-se ao sr. José Carlos de Macedo Soares, ministro das Relações Exteriores, o capitão Joaquim Vicente Rondon, assistente do general Candido Rondon, delegado do Brasil na Commissão Mixta Internacional executadora do protocollo relativo a Leticia.

—— O sr. José Carlos de Macedo Soares, recebeu o seguinte telegramma do embaixador da Argentina:

"A Junta de Historia Americana, antiga e illustre instituição, fundada por Mitre, acaba de designar v. ex. para seu membro correspondente. O diploma lhe será entregue em sessão publica solenne, na Casa de Mitre, pelo seu eminente presidente, sr. Ricardo Levene. Tenho muito prazer em communicar a v. ex. esta merecida honra que lhe foi conferida, por unanimidade de votos, pelos illustres membros daquella Instituição. Saudo v. ex. com a minha maior consideração e particular amizade. — Carcano, embaixador argentino".

Em resposta o sr. José Carlos de Macedo Soares, endereçou ao embaixador Ramon Carcano, o seguinte telegramma:

"Foi com muito prazer que recebi a mensagem telegraphica de v. ex. communicando-me que a Junta Historica, por unanimidade de votos, conferiu-me a honrosa investidura de membro honorario daquelle tradicional sodalicio. Muito me sensibilisou tambem a gentileza do eminente amigo transmittindo tão grata communicação para minha terra natal. Attenciosos cumprimentos. — (a) **José Carlos de Macedo Soares**".

O NOVO AJUDANTE DE ORDENS DO PRESIDENTE DA REPUBLICA

Por decreto de hontem, foi nomeado o capitão-tenente Raul Reis Gonçalves de Souza, para exercer as funcções de ajudante de ordens do presidente da Republica.

EMBAIXATRIZ LOUIS HERMITE

Recebido em audiencia especial

Esteve, hontem, no palacio do Cattete, onde foi recebida em audiencia especial pelo sr. Getulio Vargas, presidente da Republica, a sra. Louis Hermite, embaixatriz da França.

OS QUE ESTIVERAM, HONTEM, NO PALACIO DO CATTETE

No Palacio do Cattete, estiveram, hontem, em conferencia e despacharam com o sr. Getulio Vargas, presidente da Republica, os srs. J. C. de Macedo Soares, ministro das Relações Exteriores, e almirante Protogenes Guimarães, ministro da Marinha.

—— O presidente da Republica recebeu, hontem, em audiencia, no palacio do Cattete, uma grande commissão de representantes da lavoura caféeira, e o major Maynard Gomes, ex-interventor federal em Sergipe.

A CAMPANHA CONTRA O ANALPHABETISMO

SERA' INICIADO, HOJE, O CONCURSO ENTRE AS ESCOLAS E OS COLLEGIOS DESTA CAPITAL

A acção da C. N. E. nos Estados

A Cruzada Nacional de Educação inicia, hoje, a campanha financeira, sob a fórma de concurso, entre os alumnos das escolas e dos collegios desta capital.

Com esta campanha tem a C. N. E. o objectivo de conseguir os meios necessarios á manutenção das suas escolas, quer nesta capital, quer nos Estados, destinados a combater o analphabetismo.

Dando inicio ao concurso, estão sendo distribuidos por todos os estabelecimentos de ensino os respectivos cartões, devendo a primeira apuração realizar-se no proximo dia 13 de maio, ás 17 horas.

Não tem a Cruzada Nacional de Educação limitado o campo de combate ao analphabetismo a esta capital, e, sim, vem fazendo sentir a sua benefica actuação, nos mais longiquos recantos do nosso paiz, como a cidade de Manacapurú, no Estado do Amazonas, donde acaba de receber o sr. Gustavo Armbrust a seguinte carta:

"Cidade de Manacapurú (Amazonas), em 17 de abril de 1935 — Exmo. sr. dr. Gustavo Armbrust, M. D. presidente da Cruzada Nacional de Educação — Rio de Janeiro — Tenho a grande satisfação de communicar a v. ex. que a Cruzada Nacional de Educação, fundada nesta cidade de Manacapurú, a 21 de março p. findo, já criou, além da escola n. 1, as escolas ns. 2, no logar "Novo Ramos"; 3, em "Salvação"; 4, em "Monte Christo"; 5, em "Sacambú" e 6 em "Caapiranga", deste municipio, elevando-se a cento e oitenta o numero de alumnos matriculados.

Temos feito, em torno da Cruzada, uma propaganda intensa, mostrando o fim nobilitante e patriotico que a mesma se propõe attingir.

Para melhor auxiliar o nosso trabalho, peço a v. ex. envie a esta Cruzada, leis, regulamentos, folhetos, revistas, relatorios, tudo, emfim, que se relacione com o ensino no Districto Federal, Estado do Rio e S. Paulo, e em qualquer outro Estado, afim de podermos, aqui, desenvolver com efficiencia a nossa acção em pról do ensino nacional.

Fazendo votos pelo progresso desta grande idéa, deste formidavel movimento que é a Cruzada Nacional de Educação, tenho a subida honra de apresentar a v. ex. os meus protestos de alta estima e elevada consideração. Saudo a v. ex. — (a) **André Vidal de Araujo**, presidente da C. N. E.".

NÃO GASTE O SEU DINHEIRO

SEM VISITAR AS

CASAS PROVISORIAS

Inauguração amanhã ás 2 horas

— A' —

RUA GONÇALVES DIAS, 30

com 2.000 contos de *Sedas* para serem vendidas por qualquer preço.

UMA BOA OPPORTUNIDADE PARA APROVEITAR

Concurso de interpretes na Directoria Geral de Turismo

Acham-se abertas na Directoria Geral de Turismo as inscripções para o Concurso de interpretes, cargos recentemente criados.

Dez são esses logares, e a sua denominação official é de guias-interpretes.

A Directoria Geral de Turismo com essa iniciativa vem preencher uma falha que se fazia sentir.

Todos os paizes que se preoccupam com turismo possuem um habilitado corpo de interpretes, falando varias linguas. O dr. Lourival Fontes, que é o director de Turismo, na sua ultima viagem á Europa teve occasião de observar a maneira pela qual estão organizados os corpos de interpretes de varios paizes.

O nosso corpo de interpretes terá, com as necessarias adaptações, organização egual.

Os candidatos a esses cargos poderão colher informações detalhadas sobre o assumpto na Secretaria da Directoria Geral de Turismo que funcciona na Feira de Amostras.

RHEUMATISMO ?
ELIXIR DE NOGUEIRA

AMANHÃ

REABERTURA do grande magasin "ARMAZENS DO LOUVRE" para a ESTRONDOSA VENDA de seu 21.º ANNIVERSARIO e 2.º do seu in-con-fun-di-vel "PRAZOLOUVRE"

FANTASTICAS as "OFFERTAS COMMEMORATIVAS" d'este anno!

MAIS ASSOMBROSOS AINDA OS PREÇOS d'esta vez!

Não dispõe de dinheiro no momento? Não seja esta a duvida: lá está o cavalheiro "PRAZOLOUVRE" ao seu inteiro dispor.

12 -- RUA DA CARIOCA -- 14

VIDA MUNDANA

ANNIVERSARIOS

Fizeram annos hontem:

Senhorinha — Regina, filha do sr. João Ferreira dos Santos.

Senhoras — Celeste Jaguaribe de Mattos Faria, Thereza de Figueiredo Lobo, Maria Antonietta de Andrade Figueiredo.

Senhores — Eduardo Duque Estrada, José Saboa, Bento Rodrigues de Siqueira, Sylvio Tavares de Menezes, Armando Duque Estrada de Barros, Bellarmino Sayon de Sá Carvalho, Antonio da Costa Bello, Mauricio de Alencastro Graça, Aluyzio Vital Barbosa, Huascar Nepomuceno, Antonio José da Silva Barbosa, Carlos de Lacerda, cel Septinio Werner, Eduardo Robes, representante do Ministerio Publico junto ao Tribunal de Contas.

Fazem annos hoje:

Senhoras — Hilda Carvalho Pareto, Consuelo Pareto Junior.

Senhorinhas — Stella Autran Clara Barbosa de Almeida, Zamelina Rangel, Celina da Silva Serra, Lenita de Andrade.

Senhores — Adolpho Madruga, Julio Marcondes do Amaral, Manoel Monteiro Pessoa.

—— Faz annos hoje a senhorinha Doris, filha do sr. Carlos da Veiga Lima.

—— Faz annos hoje a senhorinha Adilia de Alcantara, filha do sr. Olympio de Alcantara e de d. Zinha de Alcantara.

—— Passou hontem a data natalicia do 5º annista de medicina Alberto Fagundes Monteiro, nosso confrade do "Diario de Noticias".

—— Fez annos a sra. d. Jacyra de Campos Moreira, esposa do sr. Claudiano Proença Moreira, funccionario da Imprensa Nacional.

CASAMENTOS

Realiza-se amanhã o enlace matrimonial da senhorinha Odette Duarte da Cunha, filha do sr. Augusto Duarte da Cunha, antigo funccionario da Companhia de Transportes e Carruagens, e de sua esposa d. Gloria Marques da Cunha, com o sr. José Cardeiro Ramos, do commercio desta praça, filho da viuva Carminda da Piedade Ramos. Paranympharão as ceremonias civil e religiosa, por ambas as partes, o casal Gastão da Silva Leão. O acto civil será realizado ás 15 1|2 horas na residencia dos paes da noiva, á ladeira do Faria, 43, e o religioso ás 17 1|2 horas, na egreja do S.S. Sacramento, á avenida Passos.

Realiza-se hoje o casamento da senhorinha Araceli Lobo de Almeida, filha da viuva Olesia Lobo de Almeida, com o sr. Ary Moreno Peixoto, commerciante nesta praça. A cerimonia civil effectuar-se-á ás 10 1|2 horas na 5ª Pretoria Civel, sendo padrinhos por parte da noiva o sr. Aderbal Lobo de Almeida e a viuva sra. Olesia Lobo de Almeida, e, por parte do noivo, o sr. Waldemiro Antunes e senhora. A cerimonia religiosa terá logar ás 15 horas, na matriz do Engenho Velho, sendo paranymphos por parte da noiva o sr. Arthur Massena e senhora e, por parte do noivo, o sr. Basilio Bernardes Loureiro e senhora. Os nubentes subirão para Petropolis após a cerimonia religiosa.

BODAS DE OURO

O casal dr. Joaquim Leite Ribeiro de Almeida e d. Josephina Figueira de Almeida completa amanhã o 50º anniversario de seu casamento. Commemorando as bodas de ouro, os filhos do casal mandarão rezar missa solenne, ás 10 horas, no altar-mór da egreja de São José, a mesma em que se realizaram as ceremonias esponsalicias.

FESTAS

PRO-ARTE — Hoje, ás 17 horas, a Pró-Arte offerece aos seus socios e aos alumnos dos cursos allemães uma interessante festa litero-musical, na qual tomarão parte artistas de renome como a festejada pianista brasileira d. Maria Amelia de Rezende Martins, a distincta cantora d. Heloisa Bloem Mastrangioli, etc. Abrirá a sessão o escriptor professor Max Fleiuss. Trata-se de uma festa teuto-brasileira, organizada em collaboração com a "Deutsche Akademie de Munich", e na qual os amigos da cultura allemã terão occasião de ouvir musicas allemãs, "lieder" e poemas do maior vulto da literatura allemã, o grande Goethe, numeros estes todos apresentados por artistas brasileiros. A entrada é franca e poderão comparecer todos os que desejarem passar uma agradavel hora de arte.

TIJUCA TENNIS CLUB — Com um transcorrer pleno de attractivos, o departamento social do Tijuca Tennis Club fará realizar, no proximo domingo, das 10 ás 13 horas, um apparitivo dansante. Para as dansas tocará, incessantemente, a jazz de Napoleão Tavares.

FESTA DO CALOURO — Realiza-se no dia 4 do corrente a tradicional festa do calouro, da Faculdade de Medicina da Universidade do Rio de Janeiro, nos salões do Fluminense F. C. ás 22 horas. As dansas serão animadas pela jazz de Napoleão Tavares e precedidas pela posse dos novos membros do Directorio Academico. Os convites acham-se á venda nas casas Lohner, Morena, A Capital e A Exposição.

AZUL E BRANCO CLUB — A directoria deste club promove para o proximo sabbado, em sua séde, no edificio da Sociedade Sul-Riograndense, um baile commemorativo do seu setimo anniversario.

AMERICA F. CLUB — O departamento social do club da rua Campos Salles abrirá seus salões, no proximo sabbado, das 20 ás 24 horas, para a realização de uma festa dansante, que será abrilhantada pela jazz de Napoleão Tavares.

VIAJANTES

Chegaram de Poços de Caldas, pelo Cruzeiro do Sul, o commendador J. R. Simões Coelho e o sr. João Tovar Filho, figuras de destaque em nossa sociedade.

—— Pelo trem Cruzeiro do Sul chegaram hontem de São Paulo os deputados Cardoso de Mello Netto, Moraes de Andrade, Joaquim Sampaio Vidal, Roberto Simonsen e Gama Cerqueira, e o sr. Cesario Coimbra, director do Departamento Nacional do Café.

—— No nocturno mineiro veiu hontem de Bello Horizonte o deputado Theodomiro Santiago, da bancada mineira.

ENFERMOS

Encontra-se enferma a menina Maria Eugenia, alumna da Escola Normal e filha do nosso antigo collega de imprensa sr Antonio Accioly Carneiro. E' seu medico assistente o dr. Cunha e Mello.

LUTO

MISSAS

Na egreja de N. S. do Rosario será rezada hoje, ás 8 1|2 horas, missa de 30º dia por alma de Ignacio Pereira Braga, ex-funccionario do "Diario Official".

COMPANHIA INTERNACIONAL DE CAPITALIZAÇÃO

Amortização de Abril

Realizou-se hontem, em presença do fiscal do Governo, o sorteio de amortizações de titulos desta Companhia, tendo sido sorteadas as seguintes oito combinações:

E L Z
P U O
B D J
Q K C
B I L
A U N
T A Q
I J H

Os portadores de titulos em vigor contemplados são convidados a receber o reembolso garantido, na séde da Companhia, á

RUA BUENOS AIRES, 59

Grippe, Affecções Broncho-Pulmonares

tem dado os mais seguros resultados as injecções de IMMUNOL, a todos os medicos que as têm prescripto nestes casos. Literatura e amostras á disposição dos medicos

Francisco Giffoni & Cia.

Rua Primeiro de Março, 17
RIO DE JANEIRO

DR. JAYME POGGI

Cirurgião Director Santa Casa
Da Academia de Medicina
MOLESTIAS SENHORAS — CIRURGIA GERAL —
2as., 4as, 6as. das 4 ás 6 horas.
Praça Floriano, 55 — Tel. 22-3293

CONSTIPOU-SE? TOME
NAGRIPPE
RUA DA QUITANDA, 27 — Tel.: 22-3103.

Sedas no que ha de mais moderno.

Lãs em todas as côres

Vendemos pelo preço minimo

Só na Popularissima

Casa Waldemar

270 -- RUA DA ALFANDEGA -- 270

TELEPH. 24-5278

A MODA

O modelo que temos o prazer de offerecer ás nossas leitoras é uma criação de Woslh, de Paris, e reune todo o "chic" parisiense. E' confeccionado em panno "tweed" cinzento e leva um enfeite de astrakão na golla e nos punhos e botões grandes de crystal preto na frente

Linda, empolgante, fascinadora mesmo, a valsa que Martha Eggerth canta em "O seu maior triumpho"

O "fan" da Martha Eggerth — e o mundo inteiro! — acostumou-se a ouvil-a. Quando sua voz gorgeia através do radio, todos quantos na vizinhança possuem um apparelho receptor immediatamente torcem o "dial" para ouvir o rouxinol que a todos fascina. E podem repetir-se os discos, pois que os adoradores daquella voz estarão sempre attentos. Ouvir Martha Eggerth constitue um verdadeiro gozo espiritual.

Pois bem. Ahi está o novo, o ultimo trabalho feito por Martha Eggerth, aquelle que já lhe foi dado como "primeira" artista mundial, superando tudo o mais. E, sendo assim, "O seu maior triumpho", que o Programma Art vae começar a exhibir no Palacio no proximo dia 13, possue o que de principal o "fan" exige — a voz de Martha! Ella canta muitas vezes, mas ha um motivo principal nesse film — a valsa que se desprende de sua garganta e de seu coração por uma, duas e tres vezes... E de cada vez canta ella com uma interpretação, pois que ora é motivo de alegria, ora de amarguras. Essa valsa tem mesmo por titulo "Uma noite de valsa", com palavras que saem cascateando de seus labios, com trinados de passarinho, com murmurios de agua entre seixos... Só essa vale um film!

"O seu maior triumpho" tem como galã Aribert Mog, um artista novo que vae encantar a todos.

MUSICA

CONJUNTO CLASSICO LYRICO VOCAL—DEUTSCHER-DEMARCO — NO INSTITUTO NACIONAL DE MUSICA E RADIO SOCIEDADE

Está se approximando o dia da apresentação do "Classivocal" com um programma realmente interessantissimo de alto valor artistico.

Conforme temos já annunciado, o concerto está marcado para terça-feira, 14 do corrente, no Instituto Nacional de Musica dedicado ao professorado do citado estabelecimento universitario, sendo irradiado na sexta feira, 10, um programma completamente diverso, do dia 14, aos ouvintes da Radio Sociedade do Rio de Janeiro.

A expectativa é grande e os ensaios do novel "Conjunto" correm animadissimo, e todos os elementos trabalham com uma dedicação invulgar, motivo esse que contamos com um bellissimo successo.

O maestro Deutscher e o barytono Demarco nos pedem communicar ao publico que contam com o apoio de todos amantes do "bel canto", para servir de estimulo ao nosso meio artistico e cultivarmos a verdadeira e pura musica, em beneficio de todos nós.

Na portaria do Instituto Nacional de Musica, já se acham abertas as inscripções para socios do citado "Classivocal" e em meados de junho será realizado outro concerto.

Será no I. N. de Musica a terceira conferencia de Krishnamurti

UM COMMUNICADO DA COMMISSÃO ORGANIZADORA

De volta de S. Paulo está novamente nesta capital, como já noticiamos, o sabio hindú Jiddú Krishnamurti, depois de realizar com exito duas conferencias no Theatro Municipal da capital bandeirante e uma na cidade de Santos.

A 3ª CONFERENCIA DE KRISHNAMURTI NESTA CAPITAL

Satisfazendo á intensa curiosidade que reina em torno da figura singular do notavel pensador, a commissão organizadora para sua recepção distribuiu á imprensa o seguinte communicado:

"A 3ª conferencia de Krishnamurti nesta capital será realizada no Instituto Nacional de Musica, sabbado, dia 4 do corrente, ás 9 horas da noite.

Os bilhetes para esta conferencia estarão expostos á venda na Casa Arthur Napoleão, a partir de hoje, ás 16 horas. Poderão tambem ser procurados á rua do Rosario n. 149, sobrado, e depois de sexta-feira tambem na portaria do proprio Instituto.

O producto dessa venda não se destina ao sr. Krishnamurti pessoalmente, e sim a cobrir parte das despesas da viagem delle e de seus dois amigos, visto a collecta de donativos não ser ainda sufficiente para os gastos indispensaveis.

O preço das entradas será de 5$000 indistinctamente. Não ha logares numerados."

Levou a agua do moinho...

A JUSTIÇA FRANCEZA CONDEMNOU O GOVERNO

E o moleiro recebeu a indemnização

PARIS, 30 (A. B.) — Um moleiro de Domain, perto de Lille, apresentou uma queixa contra o Estado francez, pois que em consequencia de trabalhos publicos, feitos pela administração de pontes e calçadas fôra retirada a agua que abastecia seu moinho.

O moleiro conseguiu provar com um documento datado do seculo IX, o seu direito no curso de agua, de maneira que os tribunaes acabam de condemnar o Estado a pagar 500 000 francos de prejuizos, e os juros desde 1911, de sorte que a somma devida ao moleiro se eleva agora a um milhão e duzentos mil francos.

Conselhos de Belleza

PELLOS SUPERFLUOS

Por M Y R I A M

A maioria dos depilatorios do commercio tem a propriedade de destruir os pellos á superficie da pelle, irritando-a, mas não destroem a raiz do pello.

Esses productos chimicos têm a propriedade da navalha da barba, mas falham na sua funcção annunciada, porque os pellos destruidos por tal processo voltam com mais energia e de grossura muito mais augmentada. Assim o que a principio era apenas pennugem volta como barba de um granadeiro antigo.

E' preciso, pois, muito cuidado com o uso dos depilatorios. Não usal-os é muito melhor.

Entretanto, como ha a moda de inutilizar os pellos considerados superfluos, aconselho o uso da agua oxygenada. Não que esta tenha a propriedade de destruil-os, mas descolora-os, de modo a deixal-os pouco perceptiveis, sem fazer com que engrossem e se tornem incommodos.

O "acetato de coballio" é um sal chimico que destróe a raiz dos pellos, mas é altamente venenoso. E' preciso, pois, ao querer usal-o, só o fazer através da prescripção medica e com muita prudencia.

GRANDE DESCOBERTA PARA A MULHER

FLUXO-SEDATINA

(O REGULADOR VIEIRA)

A mulher não soffrerá dores
CURA AS COLICAS UTERINAS EM 2 HORAS

Regulariza as suspensões. Corta as grandes hemorrhagias. Combate as Flores Brancas. Evita o Rheumatismo e os tumores na edade critica E' poderoso calmante e Regulador nos Partos, evita Dores, Hemorrhagias e quasi nullifica os accidentes de morte que são de 1 por cento. Meninas de 13 a 15 annos todas devem usar a FLUXO-SEDATINA, que se vende em todo o Brasil. Receitada por 10.000 medicos FLUXO SEDATINA encontra-se em toda parte.

Vae ser uma realidade o abrigo aos mendigos e aos menores desamparados

Vae ser uma realidade, afinal, a construcção de um grande abrigo, levantado pela iniciativa particular do sr. Levi Miranda, prestigiado pelo commercio e personalidades da nossa sociedade, com o apoio do Governo onde serão internados os mendigos e os menores que a policia em vão procura afastar dos centros urbanos. Tal como procedeu na capital da Bahia, onde levantou obra consideravel, uma verdadeira cidade para agazalhar os pedintes, o sr. Levi Miranda deseja e vae fazer no Rio, contando com o prestigio, neste emprehendimento, além do mais, do Syndicato dos Lojistas, que foi o primeiro a cuidar de afastar a mendicancia das ruas centraes, amparando com a sua Caixa de Esmolas aos que pedem esmolas, e cuidando de retiral-os do centro commercial. Ainda hontem reuniu-se, no Banco do Brasil, sob a presidencia do almirante Isaias de Noronha, presidente do Club Naval, a commissão encarregada de assistencia aos mendigos e menores abandonados, com a presença do sr. Attila Sobrinho, director do Syndicato dos Lojistas, sendo tomadas importantes deliberações que indicam a estabilidade e efficiencia pratica do futuro abrigo, cujo terreno será doado pelo Governo Federal, sendo dadas ordens pelo Ministerio da Fazenda. Nomeou-se uma commissão composta dos srs. almirante Isaias Noronha e Levi Miranda, com poderes para atacar immediatamente a construcção de dois pavilhões, um para homens e outro para mulheres, com duzentos leitos, e pavilhões refeitorios, e outro "crèche", além de dois outros para menores abandonados.

Revistas e Jornaes

"VIDA DOMESTICA

Destina-se ao mais amplo e justificado successo, o numero de maio de "Vida Domestica" que agora acaba de ser posto em circulação, dentro da pontualidade irreprehensivel de seus apparecimentos mensaes e na quinze annos mantida pela prestigiosa e conhecida Revista do Lar e da Mulher.

Tudo quanto encerra esse volume será para os seus leitores motivo de alegria, depois de ser um encanto, em todas as côres, para os olhos que lhe percorrem as paginas, principalmente as da magnifica secção de figurinos, arte decorativa, bordados e accessorios da elegancia, que somente ella é capaz, tão vasta e tão completa se apresenta, de justificar o preço de quatro mil réis, estabelecido para o exemplar avulso da revista.

THEATRO RECREIO

HOJE — A's 15 horas — HOJE

2.ª MATINE'E DA MOCIDADE em homenagem ao operoso "Proletariado Carioca", com 50 % de abatimento em todas as localidades.

E A' NOITE — A's 20 e 22 horas — Duas Sessões — A consagrada revista de CESAR LADEIRA, que segue a sua Carreira triumphal

"Parei Comtigo!"

QUADROS ENGRAÇADISSIMOS! — LINDOS BAILADOS!

Feliz desempenho de ALDA GARRIDO e de toda a Companhia!!

DUAS HORAS DE GARGALHADAS CONTINUAS!!

SABBADO — A's 16 horas — "MATINE'E DA MOCIDADE" a Preços Reduzidos

LLOYD BRASILEIRO

E' o maior propulsor da grandeza economica do paiz

Preferil-o é dever dos brasileiros e de quantos aqui vivem

Finalidades do Lloyd Brasileiro nas linhas nacionaes. 1° — Desenvolvimento do intercambio nacional. 2° — Elo entre os Estados da Federação. 3° — Factor de progresso para determinadas regiões do paiz pelo impulso de certos portos locaes.

O "Lloyd Brasileiro" é a maior companhia de navegação da America do Sul

Finalidades do Lloyd Brasileiro nas linhas estrangeiras: 1° — Factor principal e decisivo do desenvolvimento da nossa expansão commercial. 2° - Elemento preponderação da nossa expansão economica e do nosso desenvolvimento industrial e agricola como regulador do frete. 3° — Grande elemento de propaganda.

OS VAPORES DO LLOYD BRASILEIRO SERVEM A 11 LINHAS, DAS QUAES 3 TRANSATLANTICAS, 6 COSTEIRAS, 1 FLUVIAL E 1 LACUSTRE.

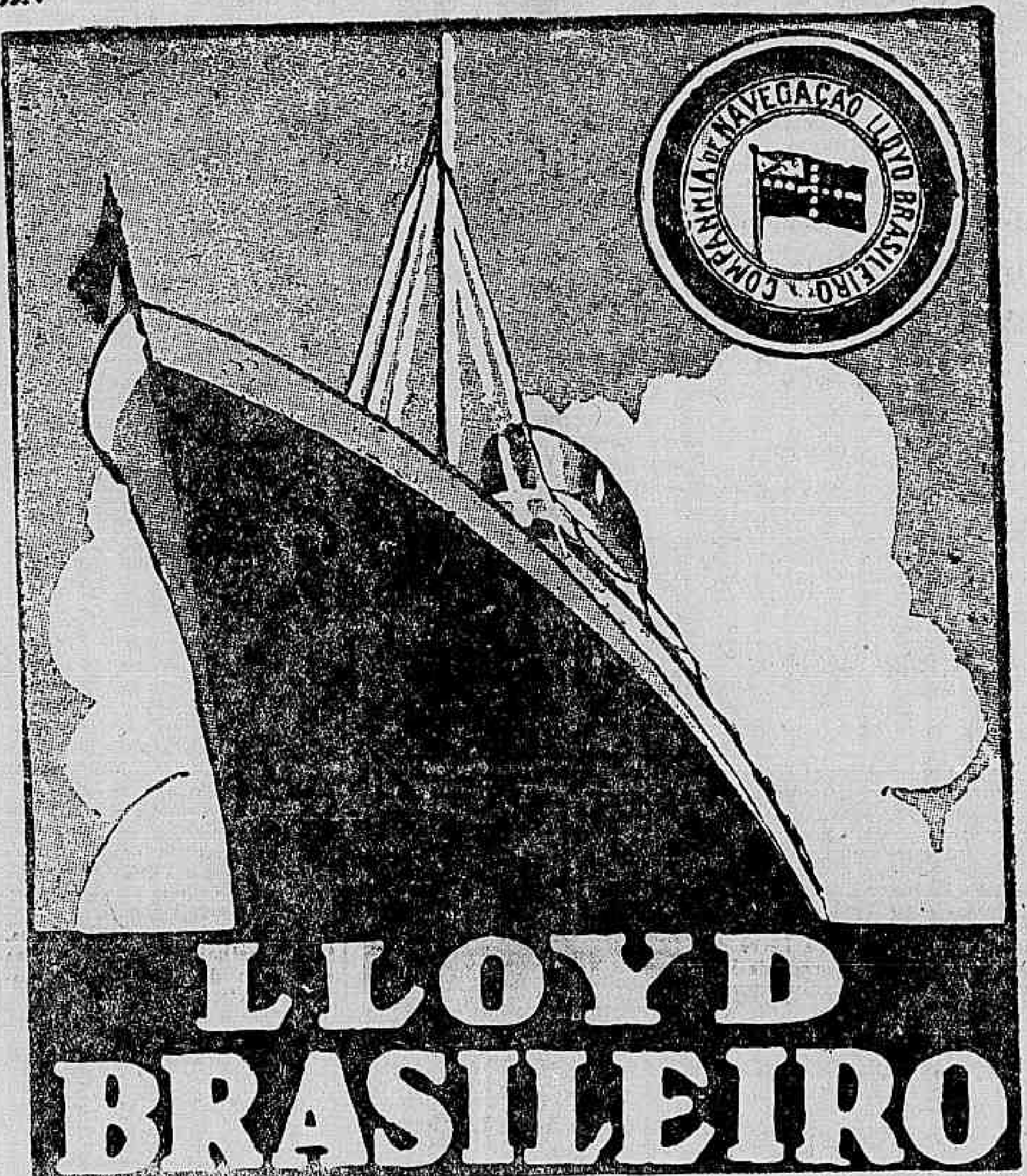

OS VAPORES DO LLOYD BRASILEIRO TOCAM EM 14 PORTOS DA EUROPA, EM 6 DOS ESTADOS UNIDOS E EM 5 DO RIO DA PRATA.

OS NAVIOS DO LLOYD BRASILEIRO FREQUENTAM QUASI TODOS OS PORTOS DO PAIZ

64 UNIDADES QUE CONSTITUEM A FROTA DO LLOYD BRASILEIRO TRABALHAM INTENSAMENTE PELA ECONOMIA NACIONAL.

O LLOYD BRASILEIRO ANNUALMENTE REALIZA CERCA DE 500 VIAGENS, PERCORRENDO UM TOTAL APPROXIMADO DE 2.000.000 DE MILHAS.

C. N. LLOYD BRASILEIRO = VIAGENS TERMINADAS EM 1933

LINHA	Quantidade de viagens	Duração em dias	MILHAS NAVEGADAS	PASSAGEIROS QUANTIDADE 1. Classe	2. Classe	3. Classe	TOTAL	CARGA TONELAGEM Offerecida	Utilisada	CONSUMOS COMBUSTIVEL Carvão Tons.	Carvão Contos	Oleo Tons.	Oleo Contos	AGUA Tons.	RANCHO Contos	MATERIAL Contos	SOLDADAS Contos	ESTIVA Contos	MALAS POSTAES Quant.
SANTOS - HAMBURGO	24	1.811	292.861	4.477	621	7.554	12.652	320.178	104.677	75.493	6.550	5.347	685	71.313	2.225	1.043	2.047	1.542	10.032
POLONIA	2	217	23.830	—	—	—	—	30.992	7.696	6.153	492	—	—	2.781	98	45	173	64	—
EUROPA	26	—	316.691	4.477	621	7.551	12.652	351.170	112.373	81.646	7.042	5.347	685	74.094	2.323	1.088	2.220	1.606	10.032
NOVA YORK	17	1.376	196.462	46	1	3	50	305.174	123.104	39.938	3.401	1.980	198	37.571	614	620	972	1.763	98
NEW ORNELAS	16	1.203	186.617	1	—	1	2	237.110	82.823	26.829	2.277	9.880	1.140	34.701	456	623	747	1.155	6
AMERICA	33	—	383.079	47	1	4	52	542.284	205.927	66.767	6.078	11.866	1.344	72.272	1.070	943	1.716	2.918	104
MANAOS - B. AIRES	34	1.870	241.742	11.143	1.178	14.080	26.401	312.032	164.880	28.985	9.471	18.388	2.044	62.026	1.750	909	1.548	2.104	80.346
SANTOS - BELEM	60	1.532	246.280	16.313	1.339	20.299	37.951	318.990	91.070	35.282	8.084	12.851	1.457	62.708	1.554	791	1.872	1.262	60.480
RIO - P. ALEGRE	52	782	111.143	17.965	839	11.136	29.940	155.298	59.617	19.161	1.641	—	—	17.579	710	835	649	641	19.822
PENEDO - LAGUNA	29	953	73.518	3.123	85	4.305	8.463	49.654	28.844	4.667	895	2.500	277	12.231	826	185	400	885	5.073
RIO - TUTOYA	0	618	82.408	135	10	889	627	24.038	15.402	4.820	860	—	—	6.214	91	49	183	171	985
RECIFE - P. ALEGRE	63	1.916	194.101	9	8	28	40	319.226	110.795	27.551	3.370	—	—	31.002	470	616	682	827	2.210
RIO DA PRATA	14	690	35.278	—	—	—	—	168.000	78.580	8.100	688	893	47	10.349	181	115	423	631	78
CARGUEIROS	23	1.266	81.315	14	10	288	842	282.226	83.098	18.012	1.625	—	—	22.780	413	272	788	182	666
Costeiras	274	—	1.018.785	49.732	3.414	60.518	103.664	1.600.620	639.707	143.984	12.563	84.138	8.825	215.139	6.495	8.072	6.245	6.653	109.669
MATTO - GROSSO	24	621	76.911	635	—	679	1.314	34.628	23.898	—	—	1.275	254	—	298	71	868	230	1.561
LAGOA MIRIM	36	233	15.342	1.316	2	1.133	2.449	4.428	2.495	1.020	86	—	—	749	43	8	43	36	624
EXTRAORDINARIAS	51	876	33.367	1	1	153	155	—	6.285	10.758	972	282	25	23.709	465	461	284	105	8
TOTAL	447	—	1.844.175	55.208	4.039	60.039	120.288	2.533.680	933.635	[illegible]	26.348	52.658	6.665	385.053	9.694	......	10.896	11.545	[illegible] 993

OS NAVIOS DO LLOYD BRASILEIRO TRANSPORTAM ANNUALMENTE 150.000 PASSAGEIROS E 2.200.000 TONS. DE CARGA.

OS VAPORES DO LLOYD BRASILEIRO REPRESENTAM 244.509 TONELADAS.

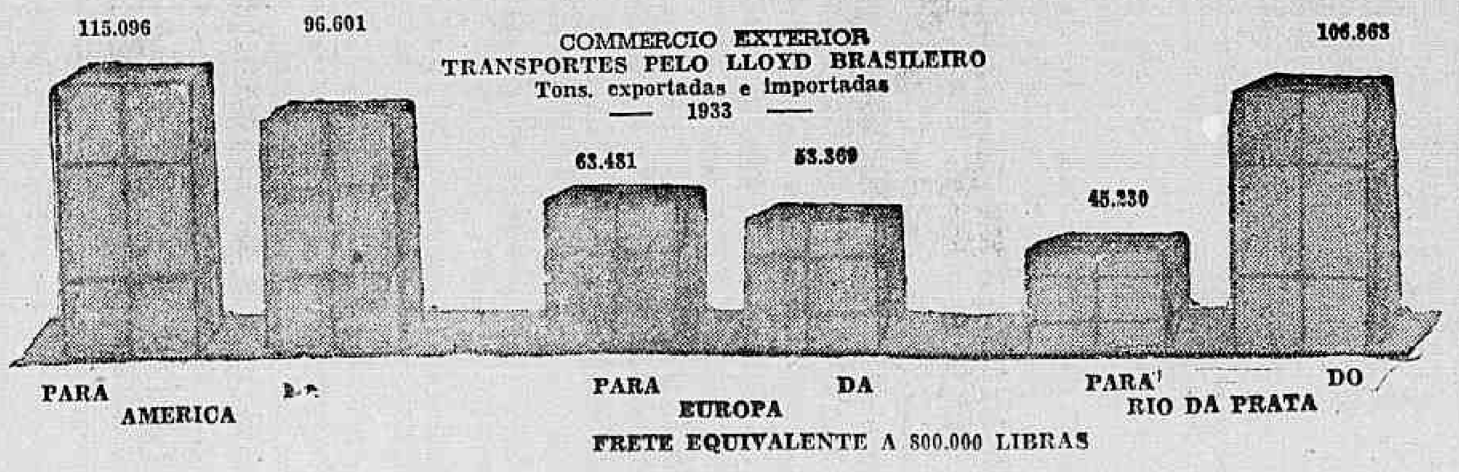

Finalidades do Lloyd Brasileiro em face do interesse nacional: 1° — Factor subsidiario, mas indispensavel como auxiliar da nossa defesa maritima. 2° — Reserva da Marinha de Guerra. 3° — Escola profissional de technicos.

FIRMANDO A NOSSA POSIÇÃO DE ARBITRO OBRIGATORIO NAS GRANDES QUESTÕES CONTINENTAES

(Continuação da 1ª pagina).

negociações visando a solução do conflicto paraguayo-boliviano.

Não precisamos dizer que, tomando essa attitude, o Brasil se collocou rigorosamente dentro do espirito de sua tradicional politica de cooperação e fraternidades americanas — como tambem defendeu, na sua recusa, principios pelos quaes se batem todos os nossos irmãos do continente.

Ha ainda a salientar o caracter amistoso da nota brasileira, que, apesar de energica e categorica em suas affirmativas, primou pelá serenidade dos conceitos e pelo tom de acatamento e elegante cordialidade.

Nesse sentido, a nota brasileira deve ficar como uma das mais notaveis dos archivos diplomaticos americanos, não se podendo deixar de reconhecer que ella constituiu uma legitima victoria do Itamaraty. Tanto assim que os governos da Argentina, Chile, Perú, e Estados Unidos enviaram sem demora uma nota á nossa chancellaria, manifestando o seu pezar pela recusa do Brasil em participar daquella Conferencia, fazendo, ao mesmo tempo, um expressivo appello para que seja reconsiderada a nossa attitude, manifestada na declaração entregue ao governo de Buenos Aires.

Além desse eloquente pronunciamento, hontem, á tarde, os embaixadores da França, Inglaterra e Italia estiveram no Itamaraty onde manifestaram ao chanceller Macedo Soares o empenho dos seus governos para que o Brasil acceda ao convite que lhe dirigiram aquelles quatro paizes, consentindo em participar das negociações para definitiva pacificação do Chaco.

Tornou-se dessa fórma victoriosa a causa que defendemos, sendo a attitude brasileira objecto de cogitações das mais importantes chancellarias do mundo. Trata-se, portanto, de um facto de grande significação, através do qual o Brasil teve opportunidade de demonstrar o seu solido e incontestavel prestigio internacional.

Esse triumpho, não ha negar, deve-se antes de mais nada á justeza de nossa actual politica exterior, habilmente conduzida pelo chanceller Macedo Soares.

Não precisamos dizer que essa victoria patenteia que a nossa politica exterior está sendo dirigida no momento por um estadista de grandes qualidades, não sómente capaz de inspirar-se na tradição brasileira, senão tambem de conseguir ampliar, pela sua actuação pessoal, o circulo de nossa influencia e de nosso prestigio internacionaes. Sob esse aspecto, a nota do Itamaraty foi um notavel e opportuno documento politico, pelo qual obtivemos um duplo successo diplomatico, firmando a nossa posição de arbitro obrigatorio nas questões continentaes bem como provocando um pronunciamento das grandes potencias européas, que espontaneamente nos deram um inequivoco testemunho de solidariedade e prestigio.

Por tudo isso, a nota do Itamaraty conseguiu um triumpho diplomatico em grande estilo, pela energia, habilidade e espirito de decisão da chancellaria brasileira manifestados nos termos da declaração enviada ao governo argentino.

Os embaixadores que estiveram hontem no Itamaraty

Estiveram, hontem, no palacio Itamaraty os embaixadores Louis Hermite, da França, Sir William Seeds, da Grã Bretanha, e Roberto Cantalupo, da Italia, que, em nome dos seus governos, expressaram ao dr. José Carlos de Macedo Soares, ministro das Relações Exteriores, a satisfação com que receberiam a resposta affirmativa, pelo governo do Brasil, ao pedido que lhe fizeram os governos da Argentina, Chile, Estados Unidos e Perú, para que reconsidere a sua resolução anterior, afim de collaborar na obra de pacificação do Chaco.

AS DECLARAÇÕES DO CHANCELLER BOLIVIANO

LA PAZ, 30 (U. P.) — O ministro dos Negocios Estrangeiros da Bolivia, sr. Tomas Manuel Elio declarou em palestra com um representante da "United Press" que o Brasil accedeu em intervir como membro do grupo de Estados mediadores na questão do Chaco. Assim falou s. ex.: "O Brasil aceitou intervir na negociação da paz, apresentando algumas importantes suggestões que são mantidas em estricta reserva."

A "United Press" foi informada de fonte fidedigna que a iniciativa brasileira comprehende a incorporação dos Estados Unidos na Conferencia Economica do Chaco

MULTIPLICAM-SE OS CANHÕES

MAIS VASOS DE GUERRA PARA A ITALIA E PARA A ALLEMANHA

ROMA, 30 — (U. P.) — Em seus informes de fonte autorizada sobre os armamentos allemães, o "Giornale d'Italia", pretende que cerca de noventa e cinco mil e quatrocentas toneladas de vasos de guerra ficarão promptas em meiados de 1936. Diz que os submarinos variam entre duzentas e cincoenta a quinhentas toneladas cada um em numero ignorado, mas que se suppõe ser consideravel. Diz que a nova esquadra allemã, em meiados de 1938 será constituida de dois vasos de guerra principaes, de typo novo, com vinte mil toneladas cada um, equipados de nove canhões de duzentos e oitenta millimetros cada um, de tres vasos do typo do Deutschland, de dez mil toneladas, com seis canhões de duzentos e oitenta millimetros, dois cruzadores de nove mil a dez mil toneladas, com canhões de duzentos e tres millimetros, em quantidade não revelada, seis cruzadores de seis mil toneladas, com canhões de cento e cincoenta e dois millimetros, dezeseis destroyers de mil e quatrocentas toneladas, doze destroyers de oitocentas toneladas, dez navios auxiliares de oitocentas toneladas.

A ALLEMANHA REARMA-SE

ROMA, 30 — (U. P.) — O "Giornale d'Italia", pretende saber de fonte autorizada que a Allemanha possuirá dentro de tre annos, vasos de guerra num total de cento e setenta mil toneladas.

UM PROTESTO DA INGLATERRA ENVIADO A' ALLEMANHA

LONDRES, 30 — (U. P.) — O observador politico do "Morning Post" diz que é crença geral que o governo britannico enviou antes de quinta-feira da semana passada uma nota de protesto a Berlim, a respeito da construcção de submarinos por parte da Allemanha.

Annuncia-se um accordo commercial entre a França e os EE. UU.

WASHINGTON, 30 (U. P.) — O secretario de Estado norte-americano, sr. Cordell Hull declarou que os Estados Unidos tencionam negociar um accordo de commercio reciproco com a França.

NOTICIAS DOS ESTADOS

MINAS

As festas de 1º de maio e outras informações

MIRAHY, 4 (Do correspondente) — Mais um aggravo... protelatorio foi intentado pela Cia. Força e Luz Cataguazes Leopoldina, contra a sentença que julgou a acção possessoria movida pela referida Cia. Força e Luz contra a Prefeitura Municipal. Emquanto a questão é ventilada nos tribunaes especiaes, a população é beneficiada por duas illuminações publicas, offerecendo assim a cidade um aspecto deslumbrante.

Apesar do mau tempo, chuvoso, as festas da Semana Santa tiveram brilho e esplendor, correndo animadissimas as procissões, sendo que á do Enterro compareceram mais de 10.000 pessoas.

Prosegue em todo o municipio o alistamento eleitoral.

Pelos chefes dissidentes, cel. Emygdio Vargas e dr. Assis Rodrigues, foi lançado um manifesto de opposição local, concitando ao povo a se alistar nas fileiras do P. R. M.

As Associação Recreativa e Sportiva "Operario Football Club", em commemoração ao dia do Trabalho, festejarão em 1º de maio proximo, com uma passeata civica, a grande data. Falará, dentre os oradores, o ardoroso tribuno dr. A. Mendes, em nome da classe.

Os trabalhos do pintor Levino Fanzeres estão obtendo grande successo

NO SALÃO DE ARTE DA MOSTRA DE TURISMO

Levino Fanzeres, o apreciado pintor patricio que tão bem sabe reproduzir a nossa paysagem, está fazendo uma exposição de seus primorosos trabalhos no Salão de Arte da Mostra de Turismo, os quaes têm obtido justo e merecido successo.

"Politica Scientifica"

UMA CONFERENCIA DO JURISTA ARGENTINO RAUL DAMONTE TABORDA NA UNIVERSIDADE LIVRE DO DISTRICTO FEDERAL

O sr. Raul Damonte Taborda, notavel jurista platino, realizou hontem, ás 21 horas, no salão nobre da Universidade Livre do Districto Federal, á praça da Republica, n. 58, uma conferencia submettida ao thema "Politica scientifica". A essa conferencia compareceram altas autoridades, professoras e alumnos de Direito e pessoas gradas.

Novo governador para a Africa Equatorial Franceza

PARIS, 30 (U. P.) — O gabinete nomeou o sr. Dieudonné Resté, de cincoenta e seis annos de edade, para succeder o sr. Renard na qualidade de governador geral da Africa Equatorial Franceza. Resté é presentemente capitão governador da Costa do Marfim.

A politica dos emprestimos

VINTE E CINCO MILHÕES DE PESOS PARA O THESOURO ARGENTINO

BUENOS AIRES, 30 (U. P.) — Sabe-se que o montante do novo emprestimo hontem annunciado pelo Ministerio da Fazenda é de vinte e cinco milhões de pesos.

Depois de um anno de reclusão...

FOI POSTA EM LIBERDADE A VIUVA STAVISKY

PARIS, 30 (U. P.) — A sra. Arlette Stavisky, viuva do famoso estellionatario, foi posta em liberdade sob fiança, depois de mais de um anno de reclusão.

Parte hoje para o Rio o governador de Minas

BELLO HORIZONTE, 30 (A. B.) — Viajará amanhã para essa capital o governador Benedicto Valladares, que se faz acompanhar do secretario da Viação sr. Raul de Sá.

A demora do governador Benedicto Valladares será de oito dias na capital da Republica, para tratar de negocios attinentes a sua administração.

O GOVERNADOR DO PARA' TOMA POSSE NO PROXIMO DIA 4

BELEM, 30 (U. P.) — O novo governador, sr. José Malcher, tomará posse do cargo no dia 4 de maio proximo

Como funccionou a bolsa de Nova York

NOVA YORK, 30 (U. P.) — Esteve firme o algodão durante a tarde, na Bolsa, que fechou em baixa irregularmente fracional, com pouco movimento. A libra encerrou a 4 dollares e 83 centavos e venderam-se 860.000 acções.

O caso de Santa Catharina

(Continuação da 1ª pagina).

A Constituinte de Santa Catharina compõe-se de 31 membros, dos quaes, segundo as noticias vindas de Florianopolis, 16 estão, pelo menos apparentemente, com o sr. Nereu Ramos.

Sr. Aristiliano Ramos

NÃO FUNCCIONOU, HONTEM, A ASSEMBLE'A CATHARINENSE

FLORIANOPOLIS, 30 — (U. P.) — A Assembléa estadual deixou de funccionar por não haverem comparecido os deputados. Foi convocada nova reunião para quinta-feira vindoura.

TELEGRAMMAS DOS SRS. ARISTILIANO RAMOS E BORGES DO AMARAL AO PRESIDENTE DA REPUBLICA

O sr. Getulio Vargas recebeu os seguintes telegrammas:

"FLORIANOPOLIS, 29 — Presidente Getulio Vargas — Tenho a honra de communicar a v. excia. que após a installação da Assembléa Constituinte, a cuja solennidade compareci, passei o cargo de interventor, do qual me afasto definitivamente, ao secretario do Interior e Justiça coronel Fontoura

Sr. Nereu Ramos

Borges do Amaral, nomeado em substituição do dr. Placido Olympio de Oliveira, eleito deputado á Constituinte. A v. excia., que honrou-me com a confiança de fazer-me seu delegado neste Estado, ao momento de afastar-me da interventoria, quero expressar com os mais sinceros e profundos agradecimentos e elevada estima e solidariedade nunca desmentida que sempre mantive com v. excia., desde as primeiras horas, através das mais arduas vicissitudes da vida do paiz, nestes quatro ultimos annos, até este momento, renovando a segurança da minha solidariedade intransigente em qualquer posição e em qualquer situação que me venha encontrar amanhã. Respeitosas saudações. — Aristiliano Ramos."

"FLORIANOPOLIS, 29 — Exmo. dr. Getulio Vargas, presidente da Republica — Tenho a honra de communicar a v. excia. que acabo de assumir o cargo de interventor deste Estado, na qualidade de secretario do Interior e Justiça e de conformidade com o art. 1º, do Codigo dos Interventores. Sirvo-me do ensejo para reiterar a v. ex. os meus protestos de leal e irrestricta solidariedade. Respeitosas saudações. — Fontoura Borges do Amaral, respondendo pelo expediente da interventoria."

As ousadias da engenharia russa

MOSCOU, 30 (A. B.) — Os planos para uma das mais audaciosas construcções empreendidas pelo governo sovietico, a construcção de um canal ligando os rios Volga e Moskva, estão sendo elaborados pelo conselho dos trabalhos publicos. Esse canal, cuja construcção será levada a effeito dentro do plano quinquennal, além de assegurar um sufficiente abastecimento de agua para Moscou, ligará a capital com o mais importante systema fluvial da Russia.

Tomou veneno

Em sua residencia, á rua Licinio Cardoso n. 32, tentou suicidar-se, ingerindo um toxico, Zelandia Cardoso, de 17 annos. Foi soccorrida pela Assistencia do Meyer e internada no Hospital de Prompto Soccorro.

Um conflicto em Sarajevo

MORTOS E FERIDOS

ZAGREB, Croacia, Yugo-Slavia, 30 — (U. P.) — Durante um disturbio de caracter eleitoral em Sarajevo, em que a policia e os granadeiros fizeram uso de carabinas e carregaram a baioneta, foi morto um homem e ficeram feridas cincoenta pessoas, entre crianças, mulheres e homens, alguns gravemente.

O caminhão chocou-se com o bonde

FERIDAS DUAS CRIANÇAS

O auto-caminhão n. 828, dirigido pelo motorista José Bonifacio Pacheco, foi hontem, á noite, em frente ao n. 360, da rua Clarimundo de Mello, de encontro ao bonde n. 639, dirigido pelo motorneiro n. 4.022.

Em consequencia da collisão ficaram feridas duas crianças que viajavam no auto-caminhão. Uma dellas é o menor Dorandyr, de 4 annos, filho do motorista, que recebeu um ferimento no frontal; a outra é Wanda, de 7 annos, filha de Cyrillo Santos, residente á rua Joaquim Soares, n. 39, que tambem ficou ferida no frontal.

O electrico e o auto-caminhão ficaram bastante avariados, tendo o commissario Costa Leite, do 23º districto, aberto inquerito.

Atropelados por automoveis

O operario Sylvio Amoroso de Aguiar, de 49 annos de edade e morador á rua Pedro Americo, n. 194, foi hontem, á noite, colhido por um automovel na rua do Cattete, soffrendo fractura da perna e braço direitos.

Tambem foi atropelado, por um auto-caminhão, na rua Buenos Aires, o pintor Mario Ramos, de 39 annos e morador no Albergue Nocturno. Recebeu ferimentos no frontal.

Ambos foram soccorridos pela Assistencia.

A Abyssinia e a guerra

SETE MILHÕES DE ESTERLINOS

TRIESTE, 30 (A. B.) — Os jornaes desta cidade se dizem seguramente informados de que o imperador da Abyssinia já conseguiu formar um thesouro de guerra de sete milhões de esterlinos, somma que será empregada quasi integralmente na acquisição de material bellico ás fabricas européas. Importantes encommendas já teriam sido feitas, incluindo-se nellas aviões, tanks, methalhadoras anti-aereas etc., tudo dos typos mais modernos existentes.

Concurso no Departamento Nacional do Povoamento

Amanhã, 2 do corrente, serão chamados á prova escripta no concurso para o preenchimento dos cargos de dactyloscopistas do Serviço de Identificação de Immigrantes os candidatos inscriptos, cuja relação está publicada no "Diario Official" de 24 de abril ultimo. O concurso terá logar no Lyceu de Artes e Officios, ás 13 horas.

O maestro Villa Lobos em viagem para a Argentina

Embarcou hontem no hydro-avião da "Condor", com destino a Buenos Aires, o illustre maestro brasileiro Heitor Villa-Lobos. Este artista seguiu para a capital platina a chamado da direcção do famoso Theatro Colon, onde regerá a grande orchestra daquela importante casa de espectaculos.

Faculdade de Medicina

Recebemos o seguinte communicado:

"Em nome de todos os alumnos das 5ª e 6ª séries medica, dependentes do criterio da actual banca examinadora de Clinica Propedeutica Medica, convida-se os interessados a assignar o memorial que será dirigido ao director da Faculdade, pedindo a substituição da actual banca e annullação dos exames já realisados. A lista de adhesões acha-se hoje, 1º de maio, na caixa do Café Lamas, das 8 ás 22 horas e, amanhã, das 10 ás 12 1|2 horas, no Hospital S. Francisco de Assis, 3ª enfermaria."

De regresso á caserna

DOIS EX-DEPUTADOS QUE SE APRESENTAM A'S AUTORIDADES MILITARES

O tenente coronel Manoel Cesar de Góes Monteiro, medico, e o capitão Asdrubal Gwyer de Azevedo, ex-deputados federaes pelos Estados de Alagôas e do Rio de Janeiro, respectivamente, apresentaram-se hontem ás autoridades militares, por conclusão dos mandatos politicos que vinham exercendo.

Esses officiaes foram mandados servir addidos ao Departamento do Pessoal do Exercito, afim de aguardarem reversão e classificação.

O Primeiro Caso de Applicação da Lei de Segurança

COMO O CAPITÃO CHEFE DE POLICIA APRECIA A SENTENÇA QUE O CONDEMNOU

Sr. capitão Filinto Muller, chefe de policia

A sentença do juiz Ribas Carneiro, applicando ao capitão chefe de policia as penalidades da chamada Lei de Segurança, no ruidoso caso da apprehensão do matutino "A Patria", causou grande sensação nos meios forenses desta capital.

Uma expectativa, desde logo se formou na opinião publica em torno da attitude do capitão Filinto Muller em face da surpresa com que s. s. teria recebido a nova da sua condemnação no grão minimo da referida lei.

Procuramos ouvil-o hontem, na Chefatura de Policia. Mas s. s. não compareceu ao seu gabinete no Palacio da rua da Relação.

Rumamos, então, para a sua residencia.

FALA-NOS O CAPITÃO CHEFE DE POLICIA

Recebendo-nos com simplicidade, o sr. Filinto Muller ponderou, desde logo, ter procurado em suas espinhosas funcções, não ferir, por despeitos ou por outros quaesquer motivos menos relevantes, o exercicio livre da nossa profissão, allegando a collaboração espontanea que innumeras vezes tem recebido dos jornalistas a sua administração.

E, depois de fazer algumas referencias ao caso recente da expulsão do joven polonez José Hochman, que o capitão Filinto Muller reconheceu ter sido victima de uma injustiça, graças ás informações fornecidas a s. s. pela reportagem do DIARIO CARIOCA, o chefe de policia declarou:

— "A sentença do illustrado juiz dr. Ribas Carneiro causou-me a maior surpresa. Foi, no minimo, precipitada.

E proseguiu:

— "A Lei, chamada de Segurança, não prescreve que o chefe de policia "deva" remetter ao juiz o auto de apprehensão. Estabelece, sim, que se faça a communicação da providencia e se remetta com essa communicação um exemplar do jornal apprehendido. Ao juiz cumpre tão sómente approvar ou não o acto do chefe de policia, reconhecendo que o jornal incidiu nos dispositivos da Lei ou julgando que a autoridade praticou um arbitrio, uma violencia. O processo crime decorrente da apprehensão deve ser preparado pelo Ministerio Publico. Para esse processo, sim, é necessario o auto de apprehensão, que constitue como que o corpo de delicto que servirá de base de ponto de partida para a acção penal.

O professor e juiz dr. Ribas Carneiro deixou de parte as prescripções da Lei. Despresou o exame do exemplar de "A Patria" que lhe remmeti em cumprimento estricto da lei e se apegou á preliminar absurda de não haver sido lavrado o auto de apprehensão. Mas, pergunto eu, como pode o juiz Ribas Carneiro saber se foi ou não lavrado aquelle auto? E em que parte da Lei de Segurança encontrou aquelle brilhante magistrado o dispositivo que me obriga a remetter-lhe o referido auto?

Como vê o prezado amigo, tenho razão quando affirmo que a sentença do juiz Ribas Carneiro foi, pelo menos, precipitada. Antes mesmo de conhecer a sentença do illustrado juiz, já havia eu officiado ao Ministerio Publico remettendo-lhe, para fins de direito, o auto de apprehensão e demais documentos em relação ao matutino "A Patria". Aguardo, pois, serenamente, o julgamento do recurso que será encaminhado á Suprema Côrte.

Refiro-me, veja bem, ao recurso do Ministerio Publico e não ao recurso "ex-officio" do juiz. Este, como a sentença, foi tambem precipitado."

Estendeu-se ainda o capitão Filinto Muller em considerações sobre as medidas de diligencia e apprehensão, referindo-se á chamada Lei de Segurança e demonstrando que esta impõe ás autoridades a communicação, ao juiz, acompanhada de um exemplar do jornal apprehendido.

Ora, s. s. immediatamente após a diligencia tratou de encaminhar á autoridade judiciaria competente a referida communicação.

— Esta peça processual, conclue o chefe de policia, deve fazer parte do processo que cabe ao Ministerio Publico iniciar. No caso em apreço não se impunha a remessa do auto de apprehensão, e sim da communicação, o que foi feito nos termos da lei.

Aliás, antes de reclamar o auto que julgava instrumento indispensavel á instrucção do processo, o professor Ribas Carneiro apressou-se em julgar o feito para declarar ser illegal a apprehensão.

Escrivão de inquerito

Foi nomeado escrivão de um I. P. M. de que se acha encarregado, o cel. Octavio Felix Ferreira e Silva, o 1º tenente de administração Aristarcho Gonçalves de Siqueira, da 2ª Bda. I.

NATAÇÃO

Para o Campeonato Carioca de Natação

AS PROVIDENCIAS DA ENTIDADE ESPECIALIZADA PARA AS PROVAS DO DIA 5 NA MAJESTOSA PISCINA DO FLUMINENSE F. C.

A organização — Juizes — As provas da Marinha — As 22 provas do programma — Outras notas

Mais uma vez a piscina do Fluminense viverá momentos de intensa vibração e enthusiasmo, com a realização do Campeonato Carioca de Natação, sob o controle da entidade especializada em natação, a L. C. N.

As provas a serem realizadas no proximo dia 5, estão despertando enorme interesse nos afficcionados do salutar sport que é o "coqueluche" da cidade, e, para que corresponda tal expectativa, a L. C. N., já tomou as providencias necessarias para a sua boa organização exemplar.

Inscreveram-se nos Campeonatos de natação e saltos, nada menos de 200 amadores, que representarão o Fluminense, Flamengo, Tijuca, Botafogo, Gragoatá, Internacional e America. Tudo indica que a victoria por pontos, caberá ao tricolor, que é sem favor algum o club que possue o melhor nucleo de nadadores não só em nossa cidade como em todo o Brasil.

A benemerita Liga de Sports da Marinha, tomará parte em duas provas destinadas aos seus famosos craks, já consagrados em lides internacionaes.

Servirá de arbitro o dr. Mario Duvivier Goulart. Juizes de saida, Almir Pacheco, Othelo Maciel Cirne, José Goulart. Juizes de raia, Carlos Witte, João Amendola, Manoel Rufino dos Santos. Juizes de chegada, Gerd Stoltenberg, Luiz Ricart, Manoel Caetano da Silva. Juizes de saltos, Antonio Biondi, Gastão Ladeira, João Amendola, Manoel Rufino dos Santos, Gustavo Rheingantz. Chronometristas, Gastão Ladeira, Max Repsold, Oswaldo Novaes, Ariel Tavares. Annunciador, Carlos Moreira.

Dos clubs que vão disputar o Campeonato Carioca de Natação, já levantaram o referido certame: Flamengo, 1928 e 1930, Internacional, 1927, Gragoatá, 1931, Fluminense, 1934.

A 1ª prova do programma, será iniciada ás 15 horas.

Secção Economica do DIARIO CARIOCA
DIRECÇÃO: F. J. TEIXEIRA LEITE

Diario Economico

NOTA DO DIA:

A REFORMA DOS SERVIÇOS CIVIS

Foram realizados ante-hontem os primeiros pagamentos da Camara de Reajustamento Economico. O facto já foi largamente noticiado e com grande copia de photographias e detalhes e effectivamente o destaque dado ás noticias tem todo cabimento porque, na verdade, pouca gente acreditava que aquella Camara chegasse algum dia a concluir o estudo dos processos submettidos a seu exame.

Depois de quasi dois annos de espera vae a lavoura começar a colher os primeiros resultados de uma medida do mais elevado alcance, se bem que bastante reduzidos os seus effeitos beneficos pelas protelações na sua applicação.

Ha poucos dias atrás foram installados solennemente os trabalhos da nova commissão encarregada da liquidação da divida fluctuante. Trata-se de outra providencia util tomada pelo Governo Provisorio, mas, que até hoje só beneficiou a uma meia duzia de felizes mortaes.

O reajustamento economico e a liquidação da divida fluctuante são dois casos typicos da lerdeza intoleravel com que age a machina administrativa nacional, já pela tranquilla indifferença dos responsaveis pela sua direcção, já pela tranquilla displicencia com que os proprios funccionarios encaram os serviços que lhes são confiados.

Deante do crescimento impressionante que vem tendo o quadro de servidores civis da Nação, para usar a expressão tão em voga no ultimo mez, e deante dos encargos pesados lançados aos hombros dos contribuintes para manutenção de uma organização cada vez mais inoperante, reputamos uma necessidade inadiavel que a par do reajustamento dos vencimentos se faça tambem o reajustamento da propria machina.

Porque é preciso reconhecer que os males são mais do organismo do que de seus agentes. O excesso de regulamentação e de formalidades, excesso esse decorrente do desejo de criar novas funcções e dar logar, portanto, a nomeação de novos funccionarios, fez com que o trato de quaesquer assumptos numa repartição publica se tornasse no Brasil o maior dos supplicios, a tarefa mais infernal do mundo.

A reforma dos serviços civis se impõe como um imperativo dos interesses nacionaes, como uma necessidade de urgente para desafogo das classes productoras cujo labor assegura a receita de que se mantem a machina administrativa.

O MERCADO DE CAMBIO

A nova ascensão verificada no valor da libra vem demonstrar quanta razão nos assistia quando affirmavamos que o mercado cambial está soffrendo a acção dos bancos estrangeiros, sequiosos de obter largos proventos á custa da economia nacional.

Cessada a agitação em torno da questão do reajustamento dos vencimentos dos militares, serenados os espiritos, restabelecido o ambiente de confiança e tranquillidade, não havia mais motivos que pudessem impellir tão vigorosamente a libra na sua marcha ascensional.

Varios corretores nos affirmavam hontem que a fiscalização bancaria se exercida na plenitude que a lei determina poderia cohibir as actividades nefastas daquelles bancos e accentuavam o facto de que agora a margem normal de lucro por libra se eleva a 2$000, quando mesmo no tempo do "cambio negro" o lucro não era nunca superior a $200.

Seria profundamente inepto que o governo, que tão veementes esforços está envidando para a liberação paulatina do mercado cambial, tivesse como unico resultado de sua acção canalizar para as arcas dos bancos estrangeiros algumas dezenas de milhares de contos a mais.

Prejudicar o consumidor pela elevação do valor das moedas estrangeiras sem que dessa elevação decorra qualquer beneficio para a producção nacional seria positivamente uma pilheria de máo gosto

• • •

BOLETIM DIARIO DE INFORMAÇÕES ECONOMICAS

Communicado do Escriptorio de Informações do Departamento Nacional da Industria e Commercio:

ASPECTOS ECONOMICOS DE PERNAMBUCO

Em 1933, a importação de cabotagem feita por Pernambuco pelo porto de Recife, foi de 123.988 toneladas, no valor de 244.004 contos, assim: artigos manufacturados, 28.271 toneladas, no valor de 131.275 contos; artigos para alimentação e forragem, 77.573 toneladas, no valor de 86.924 contos; materias primas, 17.892 toneladas, no valor de 25.722 contos; animaes vivos, 72 toneladas no valor de 173 contos. Entre os artigos manufacturados, destacam-se as importações de tecidos de algodão, no valor de 47.428 contos; as demais que excederam o valor de mil contos foram: cobertores e colchas, 1.003; meias 1.039; saccos vasios, 1.649; pneumaticos e camaras de ar, 3.174; accessorios, etc., para automoveis, 1.633; automoveis de passeio, 2.965; manufactura de ferro e aço, 1.156; toneis, tambores e tubos, 3.056; louças não especificadas, 1.700; films, 3.490; caixas de madeira, 1.160; moveis, 1.170; gazolina, 1.623; papel para embrulhos, 1.337; perfumarias, 1.631; drogas, 2.617; productos pharmaceuticos não especificados, 4.164; tecidos de séda, 1.254; artigos de armarinhos, 1.681; chapéus não especificados, 4.095. Entre os artigos para alimentação destacam-se na importação dos Estados: o xarque, 43.146 contos; farinha de trigo, 6.971; feijão, 5.999; arroz, 2.654; cerveja e chopp, 2.169; banha enlatada, 1.933; manteiga, 5.353; queijos, 1.674; café em caroço, 2.177. Na importação do estrangeiro representaram maior cifra, em contos de reis, em 1933: os artigos manufacturados, 53.371 contos; os artigos para alimentação e forragem, 24.168 contos; materias primas, 23.203 contos; animaes vivos, 61 contos. Entre os artigos manufacturados destacam-se: karozene, 5.793; oleo combustivel, 2.997; lubrificante, 1.249; gazolina, 1.799; soda caustica, 1.217; machinas e apparelhos não especificados, 3.618; pertences para machinas, 3.429; tecidos de linho, 899; manufacturas de ferro e aço, 2.064; tubos, cannos e accessorios de ferro e aço, 1.018; folhas de flandres, 2.630; automoveis, 1.593; camaras e pneumaticos, 1.902; tecidos de algodão não especificados, 1.221. Entre os artigos de alimentação e forragem: trigo em grão, 10.537 contos; bacalháu, 8.800; farinha de trigo, 2.133. Entre as materias primas: carvão mineral, 7.327; cores de anilinas, 4.726; juta em bruto, 1.196; em fio, 1.824; pasta de madeira para fabricação de papel, 938; cimento, 1.365.

A CULTURA DE ALGODÃO EM PERNAMBUCO

No anno agricola de 1932-33, o Estado contava com uma area cultivada com algodão, na extensão de 53.013 hectares, assim distribuidos: na zona do littoral e matta, 12.071; na do agreste e caatinga, 25.855; na do sertão, 15.087 hecteres. A producção de algodão em caroço foi, nesse anno, de 29.165 toneladas, sendo na primeira zona 6 641 toneladas; na segunda, 14.224; e na terceira, 8.300. A de algodão descaroçado, foi de 8.458 toneladas, assim distribuidos, na mesma ordem de zonas: 1.926; 4.125; 2.407 toneladas. A producção de caroço de algodão foi: na primeira zona, 4.715 toneladas; na segunda 10.099; e na terceira, 5.893, ao todo, 20.707 toneladas de caroço. Ha no Estado 208 descaroçadores; 203 prensas, em que trabalham 1 633 operarios e em que se acham empregados 8.713 contos. Ha mais 14 prensas de alta densidade, no valor de 8.088 contos. A exportação de algodão para os Estados foi, em 1932, de 5.221 toneladas, no valor de 16.046 contos; e em 1933, de 2.771 toneladas, no de 11.813 contos. Essa exportação comprehende algodão em pluma, hydrophilo em fios para costura, para velas uso especial, aparas e residuos. Para o exterior exportou o Estado, em 1932, 4 toneladas no valor de 719; e em 1933, nada exportou.

PELOS ESTADOS

FORTALEZA, 30 (E. I.) — O preços dos generos, nesta capital, são os seguintes: aguardente, litro 1$500; algodão em pluma, typos um a nove e não classificados, kilo 3$200; idem em caroço, $900; caroço de algodão, $100; farelo de caroço de algodão, $080; fiapo ou estopa de algodão, kilo 2$000; fio de algodão, kilo 4$200; linter de algodão, kilo 1$; redes de tecidos de algodão, kilo 4$200; torta de caroço de algodão, $150, kilo; amido ou polvilho, kilo $200; arroz, kilo $600; café, kilo 1$600; carnauba, cera, kilo 7$800; pó de cêra, kilo 4$500; vela de cêra, kilo 4$, couros espichados, kilo 3$; couro salgado, kilo 1$500; couro verde, kilo 1$500; couro curtido, sola, kilo 4$; farinha ou apara de mandioca, kilo $300; feijão, kilo $300; fumo em rolos, kilo 3$500; milho, kilo $100; oleos vegetaes, litro $700; pelles de cabras, kilo 9$700; pelles de carneiros, kilo 7$100; pelles de animaes sylvestres, kilo 7$; pelles curtidas com ou sem cabellos, kilo 8$; rapaduras, kilo $500; sementes de mamona, kilo $450; sementes de oiticica, kilo $150.

NATAL, 30 (E. I.) — Cotação do dia para os artigos da exportação: algodão Seridó, arroba 57$; idem Sertão, 56$; idem Mattas, 50$; pelles de caprinos, kilo 8$; idem de lanigeros, 7$; paina de seda, 1$; couros espichados, 2$800; idem meio sal, 2$500; idem salgado, 2$; idem salmourados, 1$700; cêra de carnauba, 5$; caroço de algodão 60 réis; semente de mamona, 300 réis.

RECIFE, 30 (E. I.) — Entraram, hontem, 1.717 saccos de assucar, sendo o total das entradas, 4.421.101 ditos; e o das saidas, 2.533.539 ditos; para consumo da capital, 156.650 ditos; stock, 1.845.435 ditos. Total do algodão entrado: procedente do Estado, 3.361.528 kilos; de outras procedencias, 3.814.477 ditos. Cotações: algodão sertão de primeira, 67$; mediana, 65$; matta de primeira, 62$; mediana, 60$; mamona, 8$200 a 8$300; milho, 10$500 a 11$; os demais productos, sem alteração.

MACEIO', 30 (E. I.) — Movimento do porto no dia 27: saidas para o Sul, tecidos 55 fardos; exportação para Nova York, mamona 848 saccos; entradas do Sul, tecidos finos, 34 fardos; farinha de trigo, 1.000 saccos; tecidos grossos, 35 fardos; maizena, 27 caixas; cebolas, 20 caixas; xarque, 200 fardos; vinho, 10 quartos. Cotações, inalteradas.

ARACAJU', 30 (E. I.) — Situação dos stocks no dia 26: assucar, 133.658 saccos; couros seccos salgados, 2.417 couros; algodão em rama, 2.878 fardos; tecidos de algodão, 57 fardos; fumo em corda, 62 rolos; côcos, 25 saccos; com as seguintes cotações: $516, kilo de assucar; 1$700, couros seccos salgados; 2$666, algodão em rama; 4$, tecidos de algodão; 1$, fumo em corda; 12$, cento de côco. Foram exportados: assucar, 425 saccos no valor de 19:252$500; algodão em rama, 1.153 fardos no valor de 235:767$710; côcos, 25 saccos no valor de 200$000.

—— No dia 27: stocks de assucar, 133.306 saccos; algodão em rama, 3 006 fardos; couros seccos salgados, 2.269 couros; tecidos, 84 fardos; fumo em corda, 62 rolos; com as seguintes cotações: $516, kilo de assucar; 2$800; algodão em rama; 1$700, couros seccos salgados; 4$, tecidos; 1$330, fumo em corda. Foram exportados: assucar, 400 saccos no valor de 9:224$; tecidos, 25 fardos no valor de 9:984$000.

CURITYBA, 30 (E. I.) — Não houve alteração nos preços e cotações dos artigos destinados, nesta praça, ás exportação e importação

• • •

Conselho Federal de Commercio Exterior

MARINHA MERCANTE E TURISMO

Está fixada para amanhã, ás 10 horas, no palacio Itamaraty, uma sessão das Camaras Reunidas do Conselho Federal de Commercio Exterior para tratar da industria do turismo em nosso paiz, conforme indicação ao mesmo Conselho apresentada pelo sr. Euvaldo Lodi e os pareceres sobre o assumpto elaborados pelos srs. João Maria de Lacerda e consul geral Sebastião Sampaio.

A indicação do sr. Lodi, com a qual concordaram os pareceres citados, foi no sentido de proceder-se a um estudo ou inquerito, minucioso quanto possivel, com o concurso de todos quantos têm interesse, directo, na industria do turismo.

E' assim que, para a reunião de amanhã foram convidados o Touring Club, o Automovel Club do Brasil e o de S. Paulo, representantes de estradas de ferro e companhias de navegação, empresas de viagens, a associação de hoteleiros e classe annexas, a companhia de Grandes Hoteis, os prefeitos de S. Paulo, Santos e das cidades e estancias de aguas e de repouso, o Departamento de Turismo da Municipalidade, extendendo-se o convite á quantas entidades possa o assumpto interessar.

Para a proxima quinta-feira, 10 deste mez, as Camaras Reunidas do Conselho estão novamente convocadas, desta vez para tratar de outra questão, por egual de grande interesse: a da Marinha Mercante Nacional. Se bem que longamente debatido e exaustivamente estudado, o assumpto carece ainda ser revisado e, nesse sentido, o chefe do governo e presidente do Conselho Federal de Commercio Exterior determinou a reunião em referencia, de 10 deste mez, para a qual vão ser convocados os representantes de todas as empresas nacionaes de navegação.

Deverão esses representantes apresentar á reunião das Camaras o ponto de vista respectivo e o pensamento de cada empresa no que se refere á solução, definitiva, a ser dada ao problema da Marinha Mercante, sob todos os aspectos que o problema encerra, não só quanto á navegação propriamente dita como ás questões correlatas, taes a estiva, fretes, etc.

• * •

Imposto Sobre a Renda

UM SERVIÇO DA ASSOCIAÇÃO COMMERCIAL

Terminando a 30 de junho proximo o prazo legal para entrega das declarações do Imposto sobre a Renda, a Associação Commercial do Rio de Janeiro por intermedio da sua 2ª Procuradoria, reiniciou o seu serviço especialisado, apparelhando-o convenientemente para o perfeito desempenho daquella attribuição.

No Departamento Juridico Fiscal da Associação Commercial, os interessados encontrarão o material necessario e funccionarios solicitos e habilitados, á sua disposição, sem qualquer onus.

Informações Financeiras e Commerciaes

CAMBIO

O mercado de cambio official, hontem, abriu e regulava em condições firmes. Em cobranças o Banco do Brasil operava por libra a 56$574 e adquiria letras particulares a 55$740. Essa moeda se cotou á vista a 56$940 e por cabogramma a .. 57$153. A' vista o escudo se manteve a $520, o dollar a ..... 11$770 e o franco a $780, situação essa em que ficou no primeiro fechamento. Reabriu e fechou inalterado.

O BANCO DO BRASIL AFFIXOU, HONTEM, A SEGUINTE TABELLA OFFICIAL

A 90 d/v. — Londres, 56$574.

A' vista — Londres, 56$940; Nova York, 11$770; Paris, $780; Suissa, 3$830; Allemanha, 4$765; Italia, $975; Portugal, $520; Hespanha, 1$615; Belgica, ouro, 2$000; Buenos Aires, papel, .. 3$530; Montevidéo, 5$350, e Hollanda, 7$995.

Cabogramma — Londres, ...

As taxas para a compra de coberturas foram as seguintes:

A 90 d/v. — Londres, 55$740 e Nova York, 11$440.

A' vista — Londres, 56$140; Nova York, 11$540; Paris, $750; Italia, $925; Allemanha, 4$615; Portugal, $510; Hespanha, ..., 3$750; Belgica, ouro, 1$930; Buenos Aires, papel, 3$380; e Montevidéo, 4$850.

Cabogramma — Londres, .. 55$140, e Nova York, 11$590.

OURO FINO

O Banco do Brasil comprou, hontem, a gramma de ouro fino ao preço de 19$300 na base de 1.000/1.000, em barra ou amoedado.

CAMBIO LIVRE

O mercado de cambio livre, hontem, funccionava na abertura em condições frouxas e os declararam para saques a taxa de 84$800 sobre Londres; a de 17$570 sobre Nova Kork, e a de 1$163 sobre Paris. As compras se baseavam nas taxas de 83$800; de 17$370 e 1.158, respectivamente. Assim ficou o mercado livre, no primeiro encerramento. Na reabertura apresentou-se inalterado e, assim, fechou.

As taxas de cambio livre nos bancos estrangeiros foram as seguintes:

A 90 d/v. — Londres, 84$800; Nova York, 17$570, e Paris, réis 1$163.

A' vista — Londres, 85$600; Nova York, 17$580 a 17$600; Allemanha, 7$110 a 7$125; Paris, 1$165 a 1$168; Italia, 1$460 a 1$465; Portugal, $773 a $776; provincias, $780; Hespanha, réis 2$415 a 2$430; provincias, 2$420; Holanda, 11$970 a 11$980; Belgica, ouro, 2$995 a 3$000; papel, $600; Suecia, 4$420; Suissa, 5$720 a 5$725; Slovaquia, $738 a $740; Austria, 3$400; Rumania, $185; Buenos Aires, papel 4$490; Montevidéo, 6$820 a 6$900; Noruega, 3$840, e Registermark, 4$120.

Cabogramma — Londres, ... 85$200; Nova York, 17$650, e Paris, 1$170.

CAMARA SYNDICAL

Curso de cambio official e livre

A' vista — Londres, 56$824 e 81$410; Paris, 1$156; Italia, .. 1$444; Allemanha, 5$255; Portugal, $770; Belgica, ouro, 2$963; Hespanha, 2$394; Suissa, 5$659; Slovaquia, $730; Nova York, réis 1$820 e 17$138; Montevidéo, .. 6$800; Buenos Aires, papel, réis 4$453; Registermark, 4$047; Austria, 3$360; Japão, 5$035; Hollanda, 7$840 e 11$850.

MOEDAS

Libra, papel, 84$061; dollar, .. 17$379; escudo, $778; marco, 6$900; peso argentino, 4$442; peseta, 2$357; franco belga, $600; idem francez, 1$140; prata, réis 1$120; lira, 1$417; papel, 1$418; yen, 4$800, e peso uruguayo, .. 6$627.

TITULOS

Regulou o mercado de titulos, hontem, bastante movimentado, com operações desenvolvidas sobre os varios titulos em evidencia. As apolices da divida publica nominativas regularam frouxas e em declinio. As ao portador ficaram estaveis e sem alteração. Os outros valores em evidencia pouco interesse despertaram, tendo todos elles funccionado em situação calma, como se vê adeante.

CAFÉ

Hontem, o mercado caféeiro regulava na abertura em condições firmes e o typo 7 era cotado na taboa por dez kilos á base de 12$. Os negocios orçaram na abertura por 637 saccas e durante o dia por 1.674, num total de 2.311 contra 6 036 ditas anteriores. As entradas despertaram interesse, tendo o mercado fechado com os preços em alta, porém os negocios careceram de importancia.

COTAÇÕES POR DEZ KILOS

Typo 3, 14$0 Typo 4, 13$500; Typo 5, 13$; Typo 6, 12$500; Typo 7, 12$; Typo 8, 11$500; idem em 1934, 16$500.

IMPOSTOS

Imposto do Estado do Rio, 5$000; Idem de Minas Geraes, 3$300; pauta semanal, 1$210.

ENTRADAS

Leopoldina: Minas, 4.793; Maritima: Minas, 1.050; Cabotagem: Minas, 2.010; Armazem Reg. E. Rio, 3.751; Armazem Reg. E. Santo, 1.165; Armazens Reguladores Mineiros, 93; Total, 12.862.

Idem anno passado, 533; Desde o 1º do mez, 276.794; Média, 9.544; Do 1º de julho, 2.399.290; Média, 7.918; Do 1º de julho anno passado, 2.786.318.

Café revertido ao stock desde o 1º de julho, 53.581: Café retirado do mercado desde o 1º do mez. ——

EMBARQUES

Cabotagem, 475; Total, 475; Idem anno passado, 2.025; Desde o 1º do mez, 211.963; Do 1º de julho, 1.896.401; Idem anno passado, 2.489.203.

Stock, 531.080; Menos consumo local dos dias 28 e 29 do corrente, 1.000; Existencia — 530.080. Idem anno passado, 751.326.

MERCADO A TERMO

Unico pregão

Mezes — Vend. — Comp. — Diff.

Maio: 11$700 — 11.525 — inalterado; Junho: 11$475 — 11$375 — subiu $25; Julho: 11$300 — 11$225 — subiu $75; Agosto: 11$250 — 11$150 — subiu $25; Setembro: 11$225; 11$125 — inalterado; Outubro: 11$175 — 11$100 — inalterado.

Vendas — 500 saccas. Posição — Firme.

2º pregão

Mezes — Vend. — Comp. — Diff.

Maio: 11$650 — 11$475 — desceu $50; Junho: 11$450 — 11$300 — desceu $75; Julho: 11$250 — 11$200 — desceu $25; Agosto: 11$150 — 11$075 — desceu $75; Setembro: 11$100; — 11$025 — desceu $100; Outubro: 11$050 — 10$950 — desceu $50.

Vendas — Saccas total do dia 500 ditas. Posição — Firme.

MERCADO DE SANTOS

Entradas — 33.349.

Desde o 1º do mez, 822.906; Do 1º de julho, 7.354.347; Idem anno passado, 10.270.172.

Embarques — 56.810.

Desde o 1º do mez, 697.789; Do 1º de julho, 7.661.697.

Existencia — 1.936.338.

Idem anno passado, 2.483.174; Preço typo 4 — 15$500; Mercado — Calmo.

MERCADO DE VICTORIA

Entradas ——

Desde o 1º do mez, 106.915; Do 1º de julho, 1.182.301.

Embarques ——

Desde o 1º do mez, 100.529; Do 1º de julho, 1.213.001.

Existencia — 182.950.

Idem anno passado, 269 490; Preço typo 7/8 — Mercado — Feriado.

ASSUCAR

O mercado de assucar, hontem abriu e operou firme, continuando as cotações nas bases do dia de vespera.

Os negocios sobre o genero disponivel constaram de vulto desenvolvido. O mercado permaneceu firme até ao fechamento e menos abastecido.

MOVIMENTO ESTATISTICO

Entradas, 7.884 saccos, de Sergipe. Saidas, 14.411. Stock, 109.390 ditos.

COTAÇÕES POR DEZ KILOS

Branco crystal, de 50$ a 51$; branco srystal de Sergipe, 49$, Demerara, de 47$500 a 48$000; mascavo, de 41$ a 42$000

ALGODÃO

O mercado de algodão, hontem, abriu e regulava em posição firme. Fecharam sobre o producto em rama transacções regulares e notou-se que as entradas eram mais animadas do que as saidas. Correram inalterados os preços, no seu curso e o mercado fechou firme.

MOVIMENTO ESTATISTICO

Entradas, 1.052 fardos, sendo 66 do Maranhão; 325, do Ceará; 297 de Natal; 307 da Parahyba e 57 da Bahia. Saidas, 352. Stock, 7.882 ditos.

COTAÇÕES POR DEZ KILOS

Fibra longa — Seridó: Typo 3, 55$ a 56$; typo 4, 54$ a 55$. Fibra média — Sertão: Typo 3, 52$ a 53$; typo 5, 59$500 a 50$500 Ceará: Typo 3, nominal; typo 5, 48$500 a 49$. Fibra curta — Mattas: Typo 3, nominal; typo 5, 44$ a 45$. Fibra curta — Paulista, Typo 3, 47$; typo 5, 45$000.

CEREAES

PREÇOS PARA LOTES

Minimo e maximo

Artigos:	Unidades	
Arroz:	Por 60 kilos	
Agulha amarello	63$000	66$000
Agulha esp. (brilhado)	63$000	66$000
Dito, 1ª (brilhado)	56$000	58$000
Dito especial	62$000	64$000
Dito de 1ª	56$000	58$000
Dito de 2ª	46$000	48$000
Dito de 3ª	38$000	44$000
Japonez especial	48$000	50$000
Japonez de 1ª	45$000	47$000
Dito de 2ª	42$000	44$000
Dito de 3ª	31$000	38$000
Sanga	Nominal	
Alfafa:	Kilo	
Nacional ou estrangeira	$380	$400
Amendoim:	Por 25 kilos	
Em casca	17$000	19$000
Alhos:	Cento	
Nacionaes	Não ha	
Estrangeiro	8$000	8$500
Alpiste:	Por kilo	
Nacional	$950	1$000
Bacalháo:	Por 58 kilos	
Especial	240$000	250$000
Superior	220$000	225$000
Escamado	170$000	175$000
Banha:	Por caixa	
De Porto Alegre	162$000	171$000
De Laguna	162$000	163$000
De Itajahy	163$000	165$000
Batatas:	Por kilo	
Do interior	$600	$800
Do Sul	$400	$450

MARITIMAS

VARIAS NOTICIAS

O ministro da Marinha dirigiu ao seu collega da pasta da Viação, o seguinte officio:

"Tenho a honra de submetter á consideração de v. ..., o assumpto constante dos papeis annexos, relativos ... debito em que se acha a Companhia de Navegação Lloyd Brasileiro, para com a Associação de Praticagem do Estado do Rio Grande do Sul, cuja falta de pagamento, em tempo opportuno, conforme prevê o artigo 555, do decreto n. 24.... de 24 de maio de 1934, motivou o officio, junto por copia, do director da Marinha Mercante ao daquella companhia."

—— Reune-se amanhã, o Conselho Federal do Commercio do Exterior, onde comparecerão os representantes das companhias de Navegação e do Centro de Navegação Transatlantica, interessados no problema da Marinha Mercante.

—— Sómente depois de amanhã, deixará Buenos Aires, de regresso ao Rio, o paquete "Duque de Caxias".

—— Com destino a Porto Alegre e escalas zarpa hoje, ás 14 horas, das docas do Lloyd, o paquete "Commandante Ripper", que se destina a Porto Alegre e escalas.

TRANSPORTS MARITIMES
O rapido paquete
MENDOZA

Sairá para Europa em 7 do corrente, com escalas por:
VICTORIA
BAHIA
RECIFE
DAKAR
CASABLANCA
GILBRALTAR
ORAN
ALGER
BARCELONA e
MARSELHA
Passagens de 1.ª, 2.ª e 3.ª
COMPANHIA COMMERCIAL & MARITIMA
Rua Benedictinos, 1
(esquina da Avenida)

HOJE

MATINE'E DANSANTE

Distribuição de riquissimos brindes

A Directoria Geral de Investigações Vae Ter Um Novo e ----- Moderno Edificio -----

O INICIO DE UMA SERIE DE REALIZAÇÕES DA ADMINISTRAÇÃO DO CAP. FILINTO MULLER

O capitão Filinto Muller nao tem poupado esforços no sentido de imprimir á sua administração á frente da Policia do Districto Federal um cunho de renovação material, ao lado de sua preoccupação de elevar o seu nivel moral, pondo-a á altura da civilização da capital brasileira.

Se esses esforços ainda não obtiveram o exito desejado até hoje, isto obedeceu a uma serie de circumstancias que o chefe de Policia tem, com persistencia, conseguido vencer. Entre ellas sobresae a falta de numerario que nesta época, tem entravado aliás, o rythmo de todas as dependencias da administração publica do paiz.

O capitão Filinto Muller, entretanto, á custa de uma vigilante orientação e dentro de um regime das mais severas economias, conseguiu juntar, com os proprias rendas da Inspectoria do Trafego, uma reserva relativa, que agora, lhe permitte iniciar uma série de realizações, ha muito reclamadas pelo nosso complexo apparelhamento policial.

Como estivesse mal installada a Directoria Geral de Investigações, cuja importancia requer maior efficiencia, não só technica como tambem de dependencias amplas e apropriadas á sua missão social, o chefe de Policia dará começo, no proximo mez, á construcção de um edificio apropriado áquella Directoria.

Esse edificio que occupa toda a parte onde presentemente se acham localisadas a garage e as officinas será constituido por seis andares e obedecerá a todas ás exigencias modernas, orcando as despesas em cerca de dois mil contos, importancia essa que já se encontra arrecadada no Thesouro Nacional.

O 1º andar se destinará aos serviços do Instituto de Identificação e Estatistica Criminal; o 2º para as installações das Secções de Segurança Pessoal, Furtos e Roubos, Defraudações, Hoteis e Estradas de Ferro, Vigilancia e Capturas, Archivo e Dactyloscopia. O 3º, comportará o Gabinete de Pesquizas Scientificas que se ressente actualmente de local dada a expansão de seus serviços; o 4º, comportará o gabinete do director geral, secretaria, sala do inspector de dia, gabinete do secretario, auxiliares e portaria; o 5º, será para dormitorio para os investigadores em serviço; restaurante, café, barbearia, sala de detidos, etc.; o 6º, será occupado pela Escola de Policia.

As dependencias actualmente occupadas pela D. G. I., passarão a pertencer a outros serviços que se acham mal localizados.

Trata-se como se vê de uma grande realização, que reflecte a excellente administração do chefe de Policia, que, coadjuvado por seu incansavel secretario e director geral de communicações, dr. Israel Souto, têm procurado elevar o nivel da nossa policia, dotando-a de melhoramentos indispensaveis para o desempenho de seus altos misteres.

Cartazes de propaganda da Feira Internacional de Amostras do Rio de Janeiro

A maneira do que é feito todos os annos, a Directoria Geral de Turismo vae agora abrir concurrencia para cartazes de propaganda da proxima Feira Internacional de Amostras que se reunirá em setembro.

Dentro de 2 ou 3 dias será publicado o edital estabelecendo as bases em que deve ser confeccionado esse cartaz. Haverá varios premios seductores em dinheiro.

E', de prever que os nossos melhores artistas concorrerão á disputa desses premios. E assim a propaganda da Feira será feita por meio de cartazes de alto valor artistico e ao mesmo tempo de grande suggestão.

Dr. Bolonha de Campos

Clinica medica — Doenças de senhoras e crianças — Partos — Tratamento rapido e moderno da erysipela. Cons. R. S. José 106-3.º — Ph. 22-7070 — Terças quintas, sabbados, das 9 ás 11 hs. Res. R. Alexandre Ferreira, 40-Gavea — Phone 26-2068

GONORRHE'A

RECENTE OU ANTIGA

CURA-SE em 15 dias UNICAMENTE com hervas da flora Brasileira, sem dieta alguma. Pacote para uma semana 10$000 — Vale ao Lab. de Pharmacologia da Flora Brasileira, Caixa 3410. Pessoalmente, predio Martinelli (1.º andar, sala 1127) — São Paulo.

RIVAL

HOJE — Em Vesperal ás 15 hs. e á noite ás 20 e 22 hs.

Dulcina - Odilon

na mais engraçada comedia do mundo!

Bebezinho de Paris

(4 actos armados em torno de um absurdo) — De Darthes e Damel, traducção de Oduvaldo

DULCINA — numa genial criação comica!

ODILON — Estupendo, num marido sentimental!

ARISTOTELES PENNA — Formidavel no "Dr. Gazen"!

AMANHA — A's 16 horas — Vesperal da Mocidade (a preços reduzidos)

BEBE'ZINHO DE PARIS

Bilhetes á venda para hoje, amanhã e depois

Doenças ano-rectaes

Dr. Lauro Borges

Tratamento das hemorrhoidas sem operações e sem dôr

RODRIGO SILVA, 14 - 3.º

22-1250

REGINA HOTEL

Flamengo, proximo aos banhos de mar, rua Ferreira Vianna, 29, telephone e agua corrente em todos os aposentos, appartamentos com banho proprio, modernas installações de banho de duchas, bem montado salão de barbeiro e orchestra diaria. Preços modicos. Endereço telegraphico: REGINA. TELEPHONE: 5-3752

O DIA DO TRABALHO

AS CELEBRAÇÕES QUE SERÃO LEVADAS A EFFEITO NA DATA DE HOJE NESTA CAPITAL E EM NICTHEROY — PROHIBIDAS AS MANIFESTAÇÕES DO 1.º DE MAIO NA CAPITAL PAULISTA

A data de hoje é dedicada ao Trabalho humano. As primeiras commemorações do 1º de maio foram consagradas á memoria dos martyres de Chicago, os primeiros sacrificados no mundo pelo ideal das reivindicações proletarias. Depois, o 1º de maio passou a ser uma data universal. Isto porque as aspirações dos trabalhadores conseguiram sair dos seus proprios limites e se impôr ao mundo como um dos aspectos mais importantes da nova orientação politica e social da sociedade moderna. O proletariado, hoje, já não é mais o pária de outr'ora. E' um homem integrado na vida economica dos povos. Conquistou esse logar pela sua capacidade e sua força de vontade, que se reflectiram nas conquistas obtidas através de uma pressão intelligente sobre a muralha da burguezia humana. O trabalhador brasileiro, particularmente, tem alcançado tudo, ou quasi tudo, o que reivindicava. A revolução abriu-lhe amplas portas ás suas conquistas, que se têm affirmado num ambiente de collaboração efficiente com o poder publico. Criado o Ministerio do Trabalho, que teve como seu primeiro titular o illustre sr. Lindolfo Color, este vem desenvolvendo uma obra digna do seculo que vivemos, afastando de nós a possibilidade de movimentos perigosos e subversivos. Com todos os erros que, de vez em quando pratica e que a imprensa nunca deixou de apontar, o Ministerio do Trabalho tem sido um controlador das reivindicações proletarias, fomentando no trabalhador o respeito ás leis, ao mesmo tempo que assegura a amplitude dos seus direitos. O 1º de maio, sendo o Dia do Trabalho, reune e confraterniza todos os homens que se dedicam ao labor fecundo de todas as actividades. Por isso mesmo varias serão as festividades que se vão realizar nesta capital.

AS COMMEMORAÇÕES DO 1º DE MAIO

Como nos annos anteriores, haverá na data de hoje as celebrações que em todas as nações cultas do mundo se reservam para a glorificação do braço do trabalhador.

Em nosso paiz, onde raiou uma nova era para as classes trabalhistas desde o advento da revolução a magna ephemeride será assignalada por uma série de commemorações, especialmente nesta capital que conta com um grande numero de associações das classes proletarias.

UM GRANDE COMICIO NA ESPLANADA DO CASTELLO

Os syndicatos obreiros, abaixo mencionados dirigiram um convite na data de hontem ás classes trabalhadoras para assistirem o comicio que promovem para ás 16 horas de hoje, na Esplanada do Castello, com o prévio consentimento das autoridades.

São estes os syndicatos que subscreveram as convocação e o pedido de licença, enviado ao capitão chefe de Policia:

Syndicato dos Trabalhadores em Marcenarias e Classes Annexas, União dos Trabalhadores do Livro e do Jornal, Syndicato Brasileiro de Bancarios, União dos Vidreiros e Classes Annexas, Syndicato dos Operarios em Refinação de Assucar, Syndicato dos Operarios em Ceramica, Syndicato dos Operarios e Empregados em Empresa de Petroleo e Similares, Syndicato dos Barbeiros e Cabelleireiros, Syndicato dos Operarios e Empregados em Calçados, Syndicato dos Operarios Marmoristas, Syndicato dos Trabalhadores em Sal, Centro dos Radiotelegraphistas da Marinha Mercante, Federação Nacional dos Syndicatos Ferroviarios do Brasil, União dos Alfaiates e Classes Annexas, União dos Trabalhadores Metallurgicos e União dos Empergados no Commercio.

NO SYNDICATO DOS EMPREGADOS EM TINTURARIAS E LAVANDARIAS

Nesta associação de classe a data de hoje será commemorada com uma sessão solenne na qual será realizada por conhecido tribuno uma conferencia sobre a "Legislação Social, estudo das leis emanadas do governo da Republica, sobre os direitos dos trabalhadores, em geral, do Paiz".

NO SYNDICATO DOS TRABALHADORES EM MARCENARIA

Na sua séde social, o S. dos Trabalhadores em Marcenaria realiza uma sessão hoje, ás 22 horas.

O jornalista Benjamin Cabello fará uma conferencia allusiva á grande data.

SYNDICATO DOS MAGAREFES

O S. dos Magarefes fará realizar hoje, ás 14 horas, uma sessão solenne, em commemoração ao "Dia do Trabalho".

Para que essa celebração se revista de imponencia a secretaria dirigiu innumeros officios aos syndicatos obreiros do Districto Federal, Estado do Rio e São Paulo.

A FEDERAÇÃO REPUBLICANA DO BRASIL FESTEJARA' O DIA DO TRABALHO

O Departamento Trabalhista da Federação Republicana do Brasil realizará hoje, ás 20 horas, em sua séde, á rua Senador Pompeu 229, uma sessão civica em commemoração ao dia do trabalho, que obedecerá ao programma seguinte:

a) discurso pelo orador official da Federação, dr. Alfredo Limeira de Niemeyer;

b) falará sobre a data o operario Nestor Figueira;

c) saudação ás classes operarias pelo sr. José Moura, representante das classes patronaes;

d) saudação ás classes patronaes pelo operario Manoel Adolpho Brasil;

e) saudação aos trabalhadores terrestres pelo maritimo Luiz Antonio Bentes;

f) saudação ás classes maritimas pelo trabalhador João Roma;

g) saudação ao Departamento Trabalhista, pelo associado capitão Domingos Figueira;

h) leitura de um manifesto que será dirigido aos trabalhadores do Brasil, pelo operario Antenor de Paria;

i) tribuna livre;

j) saudação ao chefe da Nação pelo major Alfredo Corrêa Medina, presidente geral da Federação.

A POLICIA PAULISTA PROHIBIU AS COMMEMORAÇÕES DE 1º DE MAIO NA CAPITAL BANDEIRANTE

SÃO PAULO, 30 (Especial para o "DIARIO CARIOCA") — Communicam-nos da secretaria da Segurança Publica:

"Chegando ao conhecimento da Superintendencia de Ordem Politica e Social, que elementos extremistas se estão infiltrando nas associações operarias, com o intuito de perturbar a ordem publica por occasião das commemorações no dia 1º de maio, foi resolvido que taes commemorações se realizem tão somente em recintos fechados e mediante prévia licença regularmente obtida.

Estão, portanto, prohibidas, quaesquer manifestações nas praças e vias publicas naquella data."

NO ESTADO DO RIO

Federação Proletaria do E. Rio

A Federação Proletaria do Estado do Rio convocou o proletariado fluminense para assistir dois comicios que serão realizados em commemoração á data de hoje, um na praça Martim Affonso, ás 17 horas, e outro no largo do Barreto ás 10 horas da manhã.

A' noite será inaugurada a nova séde da Federação, com uma sessão solenne, na qual falarão diversos oradores.

ALLIANÇA NACIONAL LIBERTADORA DE NILOPOLIS

Recebemos:

"O directorio da A. N. L. de Nilopolis convida todo o povo de Nilopolis e arredores para assistirem o grande comicio que se realizará no dia 1º de maio na praça Paulo Frontin (em frente á estação, ás 17 horas) — (a) Francisco G. Pinto."

O policiamento da cidade não soffreu alteração

O GRANDE COMICIO, HOJE, NA ESPLANADA DO CASTELLO

Apesar do dia de hoje ser de grandes manifestações proletarias, as autoridades policiaes não alteraram o policiamento da cidade, que continua sendo o do costume. Apenas a Delegacia de Ordem Politica e Social estará de sobre aviso para qualquer eventualidade.

Na Esplanada do Castello, onde será realizado, hoje, ás 14 horas, um grande comicio operario, a policia resolveu tomar medidas acauteladoras da ordem publica, não permittindo que individuos communistas se manifestem ou tentem promover desordens. Afóra isso, será dada ampla liberdade aos operarios que se manifestarem com decencia e sem intenções perturbadoras.

Melle. Abitbol, a Vidente Visitou o Diario Carioca

Mlle. Abitbol

Acaba de regressar de uma excursão a varias capitaes do Norte a notavel vidente Mlle. Abitbol que vem de obter um notavel successo, com as previsões sensacionaes que fez sobre os maiores acontecimentos mundiaes e nacionaes.

Mlle, que é uma joven e bonita, visitou-nos hontem, entretendo comnosco amistosa palestra acerca dos mysterios da sua famosa "Bola de chrystal" que tantos e tão importantes segredos tem desvendado.

Mlle. fala-nos de seus triumphos com uma clareza e eloquencia rara nas criaturas que se dedicam aos seus mistéres. Versada em literatura, de quando em quando illustra a sua palestra com uma citação erudita, attraindo em torno de sua figura singular as attenções de quasi todos os companheiros de redacção.

E chovem indagações em clima da paciencia de mademoiselle.

— Ah! A curiosidade dos reporteres. Eu a conheço tanto!

E vae satisfazendo aos mais insistentes:

— O que eu previ? As actuaes agitações politicas da Europa... O terremoto da Ilha Formosa... Luto no Partido Constitucionalista de São Paulo... A derrota do general Góes Monteiro, na eleição presidencial... O desastre ferroviario da Serra do Mar...

São tantos os triumphos de mademoiselle que não ha cerebro humano que os decore.

E emquanto nos fala a senhorita Abitból vae nos mostrando um volumoso album de photographias e recortes de jornaes, como que comprovando as suas affirmações.

— E o que pretende fazer agora, mademoiselle? Quaes os seus projectos?

A nossa visitante compreendeu que a attracção da sua personalidade estava perturbando os trabalhos de nossa redacção.

Levantou-se e, sempre amavel, attendendo á nossa curiosidade, exclamou:

— Depois de minha estada aqui, irei ao Rio Grande, Montevidéo, Buenos Aires e Paris. Estarei sempre, porém, em qualquer parte, á disposição dos meus amigos. Nunca esquecerei a recepção fidalga que me acabam de fazer. E despediu-se.

Planejavam varios assassinios politicos

O CRIME ERA INSPIRADO EM IDE'AS FANATICAS

TOKIO, 30 — (United Press) — O governo revelou que quatorze rapazes, de quatorze a dezoito annos de edade, foram detidos sob a denuncia de terem planejado assassinar o principe Saionji, o conde Makino, Kosaburo Sukuki, o presidente do partido do Seyiukai, barão Wakatsuki, Kenzo Adachi, etc. O crime era inspirado em idéas de patriotismo fanatico. O "complot" foi descoberto quando um dos rapazes, armado de um punhal, tentava penetrar na villa de Saionji. Preso, o joven confessou o seu intento, revelando os nomes dos seus cumplices.

SIGAM ESTE CONSELHO SE QUEREM TER DENTES CLAROS E BRILHANTES

Usem o creme dental que remove as manchas

Agora, todos que têm dentes amarellados, de aspecto desagradavel e que lhes causam vergonha ao sorrir, podem tornal-os alvos, brilhantes e attrahentes com o Kolynos.

O resultado é immediato. Ao usarem o Kolynos na escova secca, logo na primeira vez notarão como é importante o uso de um creme dental antiseptico que de facto destroe os germens causadores da carie. Seus dentes tomarão novo brilho e em pouco tempo estarão claros como nunca poderiam pensar. Certifiquem-se de que o Kolynos é muito mais efficaz.

Comecem a usal-o hoje! *E' o mais economico—Um centimetro numa escova sêcca é o bastante.*

KOLYNOS

CREME DENTAL

Ainda o Processo do Coronel Newton Braga

OS VOLUMOSOS AUTOS DERAM ENTRADA NO SUPREMO TRIBUNAL MILITAR

Ministro Cardoso de Castro

Os volumosos autos do processo a que respondeu perante a Auditoria do Departamento do Pessoal do Exercito, o coronel aviador Newton Braga, actual commandante do 1º Regimento de Aviação, sédiado no Campo dos Affonsos, deram entrada hontem, em grão de appellação no Supremo Tribunal Militar.

O presidente dessa alta Côrte de Justiça almirante Pedro de Frontin, de posse do processo que lhe foi presente pelo respectivo secretario, sr. Sylvio Motta, fez a sua distribuição aos ministros drs. Mario Augusto Cardoso de Castro, relator e João Paulo Barbosa Lima, revisor.

Nas suas longas razões de defesa junto aos autos, o antigo navegador do "Jahu", allega em synthese, o seguinte:

"Não néga que tenha deixado de abrir inquerito, quando soube do desapparecimento de material depositado no almoxarifado do 1º Regimento de Aviação.

Mas, não o fez, não por "negligencia, contemplação" ou porque quizesse attender a interesse proprio ou de terceiros, e sim: 1º) porque, pelas investigações preliminares procedidas em tempo opportuno, ficou o commando do regimento convencido de que qualquer inquerito, dadas as circumstancias de local, não poderia chegar a nenhuma conclusão pratica: 1º) porque a Fazenda Nacional não soffreria, como não soffreu, o menor prejuizo, uma vez que o official responsavel administrativamente pela carga, se promptificou a indemnizar, como indemnizou, o material furtado.

Assim, verifica-se que não houve crime, porque lhe falta o elemento "dolo" ou intenção criminosa.

O Tribunal deverá submettel-o a julgamento na presente semana, em dia ainda não designado, tendo o proprio accusado se encarregado da sua defesa.

UNIFORMES E ENXOVAES

Para todos os collegios MENINOS e MENINAS

L. de S. Francisco, 38-40

GONORRHE'A

Cura radical e rapida no homem e na mulher, aguda ou chronica por mais antiga com injecções hypodermicas inoffensivas sem reacção de especie alguma. Tratamento da prostatite, orchite, impotencia (em moço), estreitamento. Corrimento, regra dolorosa, escassa ou demasiada, inflammações do utero e ovario, esterilidade. DR. JORGE A. FRANCO — Chefe de Laboratorio do Instituto Oswaldo Cruz. — 67, Assembléa, de 2 ás 4 — Telephone 22-3112

Dr. AUGUSTO PAULINO FILHO

Dr. FERNANDO PAULINO

VIAS URINARIAS. Tratamento da gonorrhéa e suas complicações no homem e na mulher. Edificio Castello — Av. Nilo Peçanha, 151-9.º and. Tel. 22-7207 — Diariamente de 2 ás 7

O Classico Costa Ferraz Assignalará Um Novo Encontro Entre Tacy e Ovação

A presença de Miracaia e Soissons

Os exemplares da ultima geração nacional disputarão esta tarde, no Hippodromo da Gavea, o segundo dos varios classicos que lhe estão reservados pelo nosso programma official.

O primeiro, que marcou a estréa dos "dois annos", foi vencido por Tacy sobre Ovação, que não soube resistir á fulminante atropelada daquella filha de Tocaia. Presentes, hoje, estas duas excellentes potrancas, e mais Soissons, do qual se tem um grande conceito, Miracaia, Tomate e Alter Ego, o classico adquire uma categoria que, positivamente, não apresentou o primeiro. Seu vencedor será um ponto muito alto, entre os "two-years", ao mesmo tempo que vencer escolhos empolgantes, que, estamos certos, deixarão o publico em suspenso.

Outras não podem ser as expectativas duma prova, cujos competidores apresentam um padrão tão alto de qualidade.

Dos sete productos que formarão ás ordens do "starter" apenas Dolerita pode ser deixada de parte numa tomada de contas. Os restantes, um mais do que os outros, sairão á pista alimentando grandes esperanças em seus responsaveis. Com excepção de Alter Ego, são todos victoriosos, Tacy e Miracaia, na Gavea, e Ovação, Soissons e Tomate na Moóca.

Entre Tacy e Ovação ha o ponto de referencia do Classico "Inicio". Como vimos, a representante do "stud" Expedictus bateu a filha de Silver Image, por um corpo livre. Hoje, que a distancia augmentou para 1.000 metros, sua "chance" parece ter augmentado. Ovação, porém, gozava da vantagem que representa a direcção de Molina, assim como livre de Mairy poderá desenvolver sua acção, com muito maior efficacia. A situação, pois, é mais ou menos identica á do Classico "Inicio". Vale isto dizer que Tacy ainda tem um saldo a seu favor.

Soissons, que figura na nossa bolsa turfista como segundo favorito, correu uma só vez em S. Paulo, derrotando por tres corpos o promissor Moacyr, que, em seu compromisso seguinte, triumphou amplamente. O tempo empregado pelo filho de Gloria Victis e a fórma por que se dispediu dos antagonistas nivelaram-se a Ovação, cujos tempos não apresentavam superioridade.

Se o neto de Verwood adaptar-se bem ao terreno gramado, deve ser um digno rival de Tacy e Ovação, tanto mais que aprontou ante-hontem em condições excepcionaes.

Por não ser materia de duvida sua assimilação á grama pesada, é que a companheira da favorita Tacy, Miracaia, nos surge como um dos "azes" da competição. Como vimos, esta potranca impoz-se, no domingo, a Cambuy, Lagosta e outros, em excellente fórma.

O tempo que marcou em pista encharcada fez crêr que estando a mesma normal, não seria muito diverso do de Tacy.

Reputamol-a, assim, um dos bons elementos já apresentados pelo stud Expedictus no anno corrente. Filha duma grande reproductora, irmã propria de animaes do quilate de Questor, Sem Medo, Young e Xirixica, Miracaia tem todos os requisitos para fugir á mediocridade. E' irmã germana tambem de Tocaia, que, se fracassou nas pistas, revelou esplendidas qualidades no "haras", onde já produziu Tacy. Miracaia e Tacy são, pois, tia e sobrinha.

Não estranhamos que o sangue de Miragoya e o de Novelty — de quem é aquella filha — goze, hoje, por intermedio das duas potrancas, de um momento de grande evidencia.

1ª CARREIRA

Macabu' não é nada de extraordinario, mas como a turma é fraca...

Oito productos da nova geração, dos quaes dois fazem o debut, e seis já se iniciaram, disputarão o Premio Sing Sing. Entre os ultimos sobresaem Lagosta, que estreou no domingo deixando boa impressão e Miss Bá, Mauá e Grapirá, que, muito proximos uns dos outros escoltaram Zagale no "meeting" transacto.

Dos estreantes, o que mais seduz é Macabu' o segundo representante do grande Santarém nas pistas. O irmão de Mairy não tem revelado, nos ensaios, qualidades fóra do commum. Muito ao contrario. Aliás a producção de sua mãe, Monikon Bien, caracterizou-se sempre por lamentavel mediocridade. Nunca passou de Uracas, Nanneys e Tro-lo-lós.

Como a turma é agora, entretanto, fraca, o neto de Novelty pode iniciar-se auspiciosamente. Lagosta, Miss Bá, são indicadas como suas mais rivaes, não sendo tambem difficil que Grapirá o precedesse.

2ª CARREIRA

Está equilibrado o Premio Yamagata

O premio destinado aos nossos bacamartes está difficil de ser decifrado. A maioria dos concurrentes apresenta titulos como para não sair das cogitações dos nossos turfmen. Assim são: Rochedouro, Mundo Novo, Balbo, Galarim, Olada e Galopin. Rochedouro vem de ser desclassificado para Argenté e Galarim. Independente dos contratempos que motivou, o filho de Eagle Rock correu bem. Por isto, damos-lhe o nosso voto, embora sabendo que Mundo Novo o tem precedido invariavelmente Balbo, Galarim, Olada e Galopin, elementos que figuram bem na turma, impõem-se a seguir.

3ª CARREIRA

Marquita está correndo com muita regularidade

Marquita vem produzindo carreiras invariavelmente boas. Por este motivo, foi apontada pela cathedra como favorita do Premio Rainha. Tememos, entretanto, que numa carreira de campo numeroso como esta, o desenvolver não resulte á sua feição.

Como mais capazes de substituil-a, caso fracasse, encontramos: Golden Dream, Miss Linda, Vicentina, Dollar e Massiço. A primeira, que tem alguma classe, parece bem collocada na turma; Miss Linda acaba de obter um triumpho espectacular, é verdade, que é em categoria mais baixa, Vicentina vae bastante leve e Dollar e Massiço são sempre perigosos em suas arremettidas.

Agrada-nos a formula: Golden Dream Miss Linda.

4ª CARREIRA

Uma verdadeira loteria o Premio Vevey!

Uma das carreiras, sem duvida, mais complicadas da reunião é o Premio Vevey. Já não bastando o numero elevado de concurrentes inscriptos, a maioria tem "chance" de vencer. Xiah, My Dream e Jundiá vêm de correr excellentemente, escoltando Seu Cabral, quando arremataram lufimamente distanciados; Negro desceu de turma com a credencial de uma excellente performance ao lado de Ritual; Lentejoula colloca-se, invariavelmente, em carreiras deste feitio; Clo está numa turma abaixo de seus recursos; La Orticaria luz optima fórma e, por fim, o estreante Pelotense, para suas primeiras armas, com excellentes privados.

Entre os oito animaes citados, indicamos a chapa Pelotense-Xiah — que, dada a natureza da carreira, não pode offerecer a menor segurança.

5ª CARREIRA

Outra carreira difficil, o Premio "Tyta"

O cavallo Ritual vem correndo com muita regularidade. Julgamos, entretanto, a turma que hoje lhe tocou superior aos seus recursos. Basta dizer que figuram nella animaes como New Star, Xiró, Lorraine, Tiraoteu, Royal Star e Lourinha. Entre estes, julgamos estar o vencedor New Star, que vem de secundar Cartier. Xiró escoltou Velasquez e Cartier em sua ultima apresentação. Lorraine foi optimo segundo de Yea, no penultimo sabbado. Tiraoteu reapparece em boas condições e numa turma á sua feição. Royal Star idem e Lourinha vem prestigiada pela notavel campanha que produziu em S. Paulo.

Sem grande convicção, como ordenam as circumstancias optamos pela formula New Star-Xiró-Lorraine.

7ª CARREIRA

Velasquez, Carapanã e Zug sobresaem

Tres animaes, ao nosso vêr, destacam-se no Premio Tia King: Velasquez Carapanã e Zug. Qualquer delles adapta-se, admiravelmente, á areia pesada. Velasquez vem de derrotar Cartier em grande estilo. Carapanã foi segundo de Kunell, ha duas semanas e Zug derrotou Muricy pouco antes de interferir no Classico "Seis de Março", em que foi quarto. A escolha entre os tres offerece grande difficuldade. Não obstante, indicamos a dupla Velasquez Carapanã.

Micuim e Salmon, tambem grandes "arenaticos", devem produzir excellente performance.

8ª CARREIRA

Stayer revelou excellentes qualidades em seu recente triumpho

O Premio "Universo", pelo equilibrio que se observa entre uma meia duzia de competidores, deve proporcionar uma disputa interessantissima. Nesta meia duzia estão incluidos: Mandchuria, que é superior a Nioac, facil vencedor na turma, ha duas semanas; Paraguayo, o animal de mais classe do lote e a quem favorece o estado da raia; Stayer, que acaba de revelar suas esplendidas qualidades num triumpho espectacular e Cock Tail, Silenciosa e Zarda, cujas ultimas performances foram magnificas.

Stayer, Mandchuria e Paraguayo constituirão a nossa formula.

9ª CARREIRA

Tapajóz parece um pôtro de futuro

As tres ultimas apresentações do pôtro Tapajóz resolveram-se por outros tantos triumphos. Não ha duvida que se trata dum elemento promissor. Competir entretanto, com Nautilus e Miss Praia é coisa muito differente do que enfrentar Soneto, Mensageira, Despilchado, etc. Dahi precisar o neto de Tagreg exhibir, no seu compromisso de hoje, um progresso sensibilissimo. Se o não fizer deve ser precedido no final por Mensageira, cuja ultima performance foi muito boa, por Capitu', que está correndo muito, por Manequinho e Trompito, que serão apresentados em excellentes condições e pelo cavallo Roxy, que tão bem correu no domingo. Optimos azares são: Soneto, Rob Roy, Despilchado, Navy e Kelani.

NOSSOS PROGNOSTICOS

Macabú — Lagosta — Miss Bá.

Rochedouro — Mundo Novo — Balbo.

Golden Dream — Miss Linda — Marquita.

Pelotense — Xiah — My Dream.

New Star — Xiró — Lorraine.

TACY — MIRACAIA — SOISSONS.

Velasquez — Carapanã — Zug.

Stayer — Mandchuria — Paraguayo.

Capitú — Tapajóz — Manequinho.

1ª carreira — Premio "Sing Sing" — 1.000 metros — Réis 7:[illegible]$000.

		Animal, jockey	Kilos
1	(1	Miss Bá, Andrade	51
	(2	Mauá, N. correr	53
2	(3	Legiolave, Nascimen.	51
	(4	Trenador, Carmelo	53
3	(5	Jurda, Herrera	51
	(6	Lagosta, S. Batista	51
4	(7	Macabu', O. Ullôa	53
	("	Grapirá, G. Costa	53

2ª carreira — Premio "Yamagata" — 1.400 metros — Réis 4:000$000.

		Animal, jockey	Kilos
1	(1	Galarim, C. Pereira	52
	(2	Kleops, J. Canales	50
2	(3	Rochedouro, Mesq.	48
	(4	Galopin, J. Mello	49
	(5	Olada, A. Brito	51
3	(6	M. Novo, F. Mendes	52
	(7	Pharaó, P. Costa	54
	(8	Galnilia, Morgado	48
4	(9	Martim, G. Costa	48
	(10	Balbo, S. Batista	55

3ª carreira — Premio "Rainha" — 1.500 metros — Réis 4:000$000.

		Animal, jockey	Kilos
	(1	Marquita, A. Brito	54
1	(2	Routien, A. Rosa	50
	(3	Diableja, S. Batista	54
	(4	M. Linda, W. Cunha	52
2	(5	Rossemarie, Santos	48
	(6	Argenté, Morgado	52
	(7	Dollar, B. Cruz	58
3	(8	G. Dream, Morgado	48
	(9	Ibirapuitan, Pereira	54
	(10	Massiço, S. Bezerra	58
4	(11	Defence, I. Souza	50
	(12	Vicentina, L. Souza	50

4ª carreira — Premio "Vevey" — 1.500 metros — 4:000$000.

		Animal, jockey	Kilos
	(1	Lentejoula, Mesquita	50
1	(2	Jundiá, B. Cruz	50
	(3	L. One, D. correr	52
	(4	Xiah, Pereira	54
2	(5	Pelotense, Mendes	52
	(6	Clo, P. Spiegel	56
	(7	Transvaliana, Mez.	58
3	(8	Agitado, F. Cunha	52
	(9	La Orticaria, Batista	50
	(10	Negro, J. Morgado	57
	(11	Kruppe, G. Costa	48
4	(12	My Dream, P. Costa	50
	("	Apple Sauce, Canal.	52

5ª carreira — Premio "Tyta" — 1.600 metros — 4:000$000.

		Animal, jockey	Kilos
1	(1	Ritual, W. Cunha	52
	(2	New Star, G. Costa	48
2	(3	Xiró, J. Morgado	58
	(4	Tiraoteu, Mendes	55
3	(5	Lorraine, Batista	48
	(6	R. Star, C. Pereira	58
	(7	Guarani, A. Rosa	51
4	(8	Lourinha, Carmelo	55
	("	Rugol, A. Brito	48

6ª carreira — Premio Classico "Costa Ferraz" — 1.000 metros — 12:000$000.

		Animal, jockey	Kilos
1	(1	Soissons, J. Canales	53
	(2	Dolerita, A. Rosa	51
2	(3	Tomate, Carmelo	53
	(4	Lagosta, n. correrá	51
3	(5	Ovação, A. Molina	55
	(6	Alter Ego, Andrade	53
	(7	Tacy, O. Ullôa	53
4	("	Miracaia, G. Costa	51
	("	Cambuy, n. correrá	51

7ª carreira — Premio "Tia King" — 1.600 metros — Réis 4:000$000 — Betting.

		Animal, jockey	Kilos
1	1	Carapanã, Sepulveda	52
	(2	Velasquez, Batista	52
2	(3	T. Vida, Mesquita	51
	(4	Micuim, W. Cunha	50
3	(5	Salmon, A. Rosa	51
	(6	Nenon, G. Costa	56
4	("	Zug, O. Ullôa	58

8ª carreira — Premio "Universo" — 1.600 metros — Réis 4:000$000 — Betting.

		Animal, jockey	Kilos
1	(1	Paraguayo, Costa	54
	(2	Cock Tail, Andrade	54
	(3	Silenciosa, Carmelo	52
2	(4	Zarda, A. Rosa	52
	(5	Betania, d. correr	52
	(6	Mandchuria, Canales	52
3	(7	Itapoan, I. Souza	54
	(8	Rainheta, A. Brito	52
	(9	Stayer, H. Herrera	54
4	(10	Mussuã, J. Mesquita	52
	(11	Illiria, J. Santos	52

9ª carreira — Premio "Queixume" — 1.750 metros — Réis 4:000$000 — Betting.

		Animal, jockey	Kilos
	(1	Soneto, Sepulveda	56
1	(2	Tapajóz, Andrade	52
	(3	Despilchado, A. Rosa	49
	(4	Navy, F. Mendes	48
2	(5	Rob Roy, Cunha	52
	(6	Roxy, C. Fernandez	55
	(7	Kelani, P. Costa	56
3	(8	Mensageira, C. Perei.	52
	(9	Chouannerie, Batista	49
	(10	Tranquillo, Brito	49
	(11	Capitu', Mesquita	50
4	(12	Trompito, Costa	54
	("	Manequinho, Ullôa	56

Transporte de animaes

A administração do hippodromo avisa que os animaes Balbo e Diableja serão transportados ás 11.00 e Dolerita e Despilchado ás 13.00.

Disputa-se, hoje, em Newmarket o "Dois Mil Guinéos"

O turf inglez, ou melhor, o turf em geral viverá hoje uma de suas grandes etapas annuaes. E' que se realiza em Newmarket o "Dois Mil Guinéos", a primeira prova da triplice corôa britannica.

Esta carreira que é uma das mais celebres do universo, foi instituida no anno de 1809, quando ganhou Wizard, um pôtro alazão, filho de Sorcerer.

O hippodromo de Newmarket tem uma extensa recta, que ascende nos ultimos duzentos metros. A milha do "Dois Mil Guinéos" conhecida sob o nome de "Rowley mile", é corrida inteiramente sobre esta recta, motivo pelo qual os inglezes consideram-na mais uma prova de velocidade do que de classe.

Podem disputal-a pôtros inteiros e potrancas de tres annos, de qualquer paiz.

O favorito do "Dois Mil Guinéos" de 1935 deve ser Bahram, um filho do grande Blandford, recentemente desapparecido, que se conservou invicto em sua primeira campanha. De facto, Bahram foi o vencedor de todos os cinco classicos que disputou, exteriorisando qualidades apreciabilissimas. Sua mãe, Friar's Daughter tem "allure" de sprinter, pois descende do grande "flyer" Friar Marcus. Isto não a impediu de produzir Dastur, segundo no "Derby de Epsom", e no "Saint Léger" corridos em 2.413 e 2.940 metros.

Este precedente faz com que se olhe o futuro de Bahram com optimismo. Mas mesmo que o filho de Blandford não seja um "stayer" e desminta aquellas esperanças, hoje, elle correrá o risco de perder o seu bastão de leaderança da ultima turma. E' que o percurso do "Dois Mil Guinéos" não exige de seus participantes as qualidades de resistencia que ainda são duvidosas em Bahram.

Assim sendo, é provavel que o pensionista do Aga Khan, confirme hoje, na grande carreira do turf mundial, o seu geral favoritismo.

LIVRARIA ALVES
Livros collegiaes e academicos

Será na areia a reunião de hoje

A reunião de hoje será realizada na pista de areia, com excepção do classico Costa Ferraz e do premio Sing Sing, que serão corridos na raia de grama. O premio Queixume terá a distancia de 1.600 metros.

Os forfaits de hoje

Até as dezenove horas de hontem haviam sido apresentadas á Secretaria da Commissão de Corridas as declarações de forfait para a reunião de hoje dos seguintes animaes: Betania, Mauá e Lagosta (esta sómente no Classico).

Chegou Camillito

Foi desembarcado hontem, de bordo do paquete "Neptunia", o cavallo Camillito, que vem defender nas grandes provas desta temporada a jaqueta do Stud Seabra.

O "crack" argentino foi alojado nas cocheiras do treinador Paulo Rosa.

Resoluções da Commissão de Corridas

A Commissão de Corridas resolveu deferir o requerido pelos proprietarios da egua Ovação, inscripta no Premio Costa Ferraz da reunião de hoje, com a sobrecarga de 4 kilos, por ter vencido em São Paulo o classico Raphael de Barros Filho e a eliminatoria José G. Nogueira; por isso que, de conformidade com o certificado do Jockey Club de São Paulo, a segunda daquellas provas deixou de ser considerada prova classica, por deliberação posterior revogatoria do artigo 82, § 3º letra B do seu codigo de corridas.

Outrosim, de accordo com as observações addicionaes ás chamadas para as inscripções classicas, aquella eliminatoria não poderá obrigar a sobrecarga, por não ter sido concedida pelo governo federal.

Pelas razões acima, a egua Ovação terá apenas 2 kilos de sobrecarga, como vencedora do classico Raphael de Barros Filho, e se incluirá no programma com 53 kilos, feita acima a devida correcção.

A hora da primeira carreira

A primeira prova da reunião de hoje será corrida ás 12.50 horas.

O principal premio desta tarde, o Classico "Costa Ferraz", será disputado ás 15.25 horas.

Voltou de São Paulo

De S. Paulo, regressou hontem o jockey José Nascimento.

O profissional patricio será o piloto da potranca Legiolave, alistada na eliminatoria para potros e potrancas.

Chegou de S. Paulo, o jockey José Nascimento

Afim de dirigir a potranca Legiolave, no Classico "Costa Ferraz", chegou, hontem, de S. Paulo, o jockey José Nascimento, que firmou contrato com o sr. Julliano Martins de Almeida para dirigir seus pensionistas na Gavea e na Moóca.

Dr. Joviano de Rezende
CLINICA MEDICA
Cons.:
R. Senador Dantas, 40

DR. BRANDINO CORRÊA
Molestias do apparelho Genito - Urinario no homem ou na mulher — OPERAÇÕES — Utero, ovarios prostata, rins bexiga, etc. Cura rapida por processo moderno sem dôr da
GONORRHE'A
e suas complicações — Prostatites, orchites cystites, estreitamentos etc. Diathermia. Darsonvalização — Rua Republica do Perú' numero 23, sob., das 7 ás 2 e das 14 ás 18 horas. Domingos e feriados das 7 ás 9 horas

CASEMIRAS FORMIDAVEIS A PREÇOS REDUZIDOS só na CASA VAZ - Buenos Aires, 96

O programma da reunião de domingo

Para a reunião de domingo proximo no Hippodromo Brasileiro, ficou hontem organizado o seguinte programma:

1ª Carreira — Premio "Sueno Largo" — 1.000 metros — 7:000$ — Cambuy 51 kilos, Dravita 51, Lagosta 51, Legiolave 51 e Mauá 53.

2ª Carreira — Premio "Brasileira" — 1.500 metros — 4:000$ — Astro 54 kilos, Garboso 56, Zumbaia 54, Beneneito 54 e Tomyrina 55.

3ª Carreira — Premio "Conjurado" — 1.500 metros — 4:000$ — Rainheta 52 kilos, Itapoan 54, Diabrete 54, Silenciosa 52, Zarda 52, Stayer 54, Maynas 52, Cock-Tail 54, Fingal 52 e Mandchuria 52.

4ª Carreira — Premio "Tangery" — 1.600 metros — 4:000$ — Zape 52 kilos, Pebete 50, Tiraoteu 55, Concejal 55, Mariquita 56, Lorraine 48, Grand Marnier 56 e Xiró 58. (Excluido o vencedor do premio "Tyta", da reunião de 1º de maio; descarga de 1 kilo ao 3º collocado e de 2 aos não collocados).

5ª Carreira — Premio "Therezina" — 1.600 metros — 4:000$ — Triste Vida 53 kilos, Favorito 53, Muricy 56, Galopador 53 e Yára 54. (Excluido o vencedor do premio Tia King, da reunião do dia 1º; descarga de 1 kilo ao 3º collocado e de 2 aos não collocados).

6ª Carreira — Premio "Spahis" — 1.600 metros — 4:000$ — Tarjador 49 kilos, Libertino 48, Balzac 58, Galope 49, El Ghazi 49, Deliciosa 50, Sweet Cut 52 e Tropical 57.

7ª Carreira — Premio "Vulcain" — 1.750 metros — 4:000$ — Astoria 56 kilos, Lord Breck 50, Adarga 53, Servidor 51, Ypiranga 52, Zamorim 56 e Kid 56 kilos.

8ª Carreira — Premio classico "Prefeitura Municipal" — 2.200 metros — 12:000$000 — Coringa 55 kilos, Assis Brasil 55, Bronorb 59, Capuã 60, Romana 51, Ojos Lindos 52 e Mon Secret 54.

9ª Carreira — Premio "Coronel Eugenio" — 2.200 metros — 5:000$ — Hall Mark 55 kilos, Bon Ami 54, Le Roi Noir 49, Sueno Largo 49 e Luminar 58 kilos.

Premios do Betting: "Spahis"-"Vulcain" e classico "Prefeitura Municipal".

Molina chegará hoje

Procedente de S. Paulo, chegará hoje á nossa capital o jockey Andrés Molina.

O bridão chileno vem pilotar a egua Ovação no Classico "Costa Ferraz".

Concurso de Gynecologia da Faculdade de Medicina

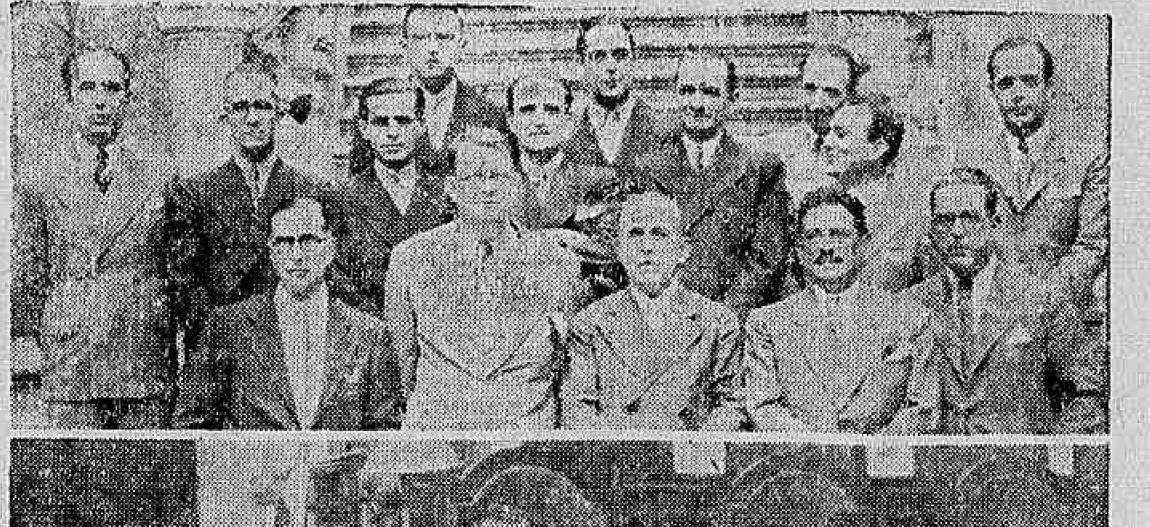

Ao alto: na primeira fila os cathedraticos que fizeram parte das mesas do concurso e na segunda e terceira filas: os candidatos. Em baixo: um aspecto do concurso

Terminou sabbado, com a leitura das provas escriptas, o concurso para provimento de cathedratico de Gynecologia da Faculdade de Medicina.

A commissão julgadora ficou constituida dos professores Augusto Paulino, presidente; Brandão Filho, Rodrigues Lima, David Rabello e Raul Briquet.

Concorreram 11 candidatos: Jorge Sant'Anna, Rolando Monteiro, Arnaldo Moraes, Amarillo Sucena, Matta Maia, Goulart Andrade, Mario Fabião, Aldo Cordovil, José Medina, Clovis Corrêa e João Camargo.

Salvitae
O MELHOR DISSOLVENTE DO ACIDO URICO DIURETICO E LAXANTE
CONTRA
A GOTTA RHEUMATISMO PRISÃO DE VENTRE
DOR DE CABEÇA BILIOSIDADE INDIGESTÃO
DIABETES DOENÇA DE BRIGHT
A VENDA EM TODAS AS DROGARIAS E PHARMACIAS PRINCIPAES
AMERICAN APOTHECARIES COMPANY NEW YORK

AMERICA OU INDEPENDENTE?

Diario Sportivo

America e Independente, a Grande Peleja de Hoje

A Presença de Fausto no Quadro Rubro Constitue a Maior Attracção do Match

COMO O PUBLICO CARIOCA AGUARDA O ENCONTRO INTERESTADUAL

Elementos do America que interv.irão no grande prelio desta tarde

O Independente fará, hoje, a sua estréa em gramados cariocas. O acontecimento reveste-se de importancia, por diversos motivos. Até agora, o publico não conhece o quadro bandeirante. Quando surgiu o Independente, encontrou ambiente de curiosidade. E' um club que não esbarrou com obstaculos para conquistar popularidade. Aliás, o segredo da sua victoria está na classe de jogadores que reuniu. Além disso, o Independente significa alguma coisa nova em nosso foot-ball. Conheciamos o amadorismo, o profissionalismo. Mas, o cooperativismo é uma innovação. O Independente é o club de jogadores, e dirigido por jogadores.

UM QUADRO DE CLASSE

O club paulista apresenta um quadro de classe, com valores excepcionaes. Vemos no team um Orozimbo, um Hercules, um Araken, um Rafa. E' interessante notar que o quadro não se resente de falhas de conjunto, communs em quadros que surgem. Quasi todos os jogadores do Independente se conhecem bem, no sentido technico. Aliás, a maioria integrava o quadro do S. Paulo. E' o caso de Moreno, Vianna, Rafa, Orozimbo, Veiga, Araken e Hercules.

Espera-se que na peleja de hoje o conjunto bandeirante seja um adversario á altura do America. Os rubros entrarão reforçados.

A PRESENÇA DE FAUSTO

A presença de Fausto será uma das grandes attracções do match. O maravilhoso center half se despedirá, hoje, do publico carioca. Por isso mesmo justifica-se que todas as attenções da cidade sportiva se voltem para a sua actuação. Com Fausto augmentará o poder do America. Trata-se de um homem que, por si, vale como meio team. Não ha, sem duvida, o mais leve exaggero na affirmativa.

Embarcou hontem a delegação do Independente

SANDRO NASCIMENTO E LUNA INCLUIDOS NAS FILEIRAS DO NOVEL CLUB BANDEIRANTE

SAO PAULO, 30 (DIARIO CARIOCA) — A peleja marcada para amanhã entre as valorosas equipes profissionaes do Independentes e do America, do Rio, vem prendendo a attenção do publico sportivo desta capital.

No primeiro choque effectuado, o team carioca num lance feliz, conseguiu assignalar o unico ponto que lhe garantiu o triumpho. Agora, no match-revanche de amanhã, os bandeirantes procurarão uma desforra do revés soffrido.

Sabe-se que o quadro do Independentes está em excellente fórma e que todos os jogadores não escondem suas esperanças de fazer boa figura contra os seus fortes adversarios.

O club paulista embarcará para o Rio no segundo nocturno de hoje e a sua delegação terá a seguinte constituição:

Chefe, Paulo Arruda Botelho; director technico, Luiz Mendes Pereira; jogadores: Moreno, Nascimento, Pinheiro, Vianna, Raffa, Guimarães, Orozimbo, Veiga, Carazzo, Sandro, Araken, Hercules e Luna.

O agradecimento de Maria Lenk aos cariocas, por intermedio do DIARIO CARIOCA

Maria Lenk, a grande nadadora brasileira, campeã sul-americana, partiu hontem, para S. Paulo. Antes, porém, de seu regresso, recebemos sua visita.

Maria disse-nos; escolhi o DIARIO CARIOCA para ser interprete dos meus sinceros agradecimentos ao publico carioca, que sempre me acolheu e muito me distinguiu.

A' Liga de Sports da Marinha, ao dr. Heriberto Paiva e commandante Paulo M[illegible], directores desta entidade, os meus agradecimentos sinceros pelas gentilezas que me dispensaram. A' digna directoria do C. R. Guanabara, sou inteiramente grata pela maneira captiva, como fui tratada nessa longa permanencia no Rio.

Em continuação, a nossa patricia adeantou-nos que vae abandonar o nado livre. E a seguir: Helena Salles, a minha companheira de equipe, e Piedade Coutinho provaram no Sul-Americano que já não faço falta. Estou satisfeita com a minha collocação, conseguida nos 400 metros livre. Baixei de nove segundos meu antigo tempo, o que mostra o adeantamento em que vae a natação.

Agora sim, posso dedicar-me exclusivamente ao nado de peito, no qual espero melhorar bastante. — concluiu a valente nadadora patricia, orgulho legitimo da aquatica nacional.

O festival do S. C. Portugal Brasil

O Sport Club Portugal Brasil vae realizar um grande festival sportivo no proximo dia 5, na praça de sports do Fundição Nacional A. C. no qual tomarão parte dois clubs da Federação Metropolitana.

O programma desse festival será o seguinte:

1ª prova, ás 10 horas — Infantil Sant'Anna x Infantil Sapucahy. 2ª prova, ás 11 horas — Tricolor x Internacional. 3ª prova, ás 12 e 30 — Rex x Rio Novo. 4ª prova, ás 13 e 30 — Palestrino x Lisboa e Rio. 5ª prova, ás 14 e 30 — Boa Vista x Serrano. 6ª prova (honra), ás 16 horas — São José x S. C. Rodrigues. CAMPEAO DA LIGA METROPOLITANA x CAMPEAO DO BAIRRO DA SAUDE.

O INDEPENDENTE JOGARA' AMANHÃ COM O FLUMINENSE

Assentada a Realização do Grande Match

Russo, artilheiro do Fluminense

A' ultima hora ficou assentada a realização de um match entre o Fluminense e o Independente. Sabe-se que o tricolôr afastara, de inicio, a simples possibilidade de um encontro com o quadro bandeirante, no momento.

Esperava-se que o Independente só disputaria um match no Rio, mesmo porque havia difficuldades para o projectado jogo com o Flamengo. Eis que o Fluminense voltou attraz acceitando a idéa do match com o conjunto paulista.

Hontem ficou assentado, em definitivo, que o Fluminense enfrentará o Independente, amanhã. Desta fórma, o publico carioca terá opportunidade de ver jogar duas vezes o adversario do America, na peleja de hoje.

PING-PONG

O Centro Recreativo de Braz de Pinna vae concorrer ao Torneio Aberto do S. C. Abolição

Em sua ultima reunião a directoria do C. R. de Braz de Pinna designou o sr. Moacyr Barbosa, seu director de sports, para representar este gremio no Torneio Aberto promovido pelo Sport Club Abolição.

As eliminatorias de hoje da Liga Carioca de Natação

Conforme ficou deliberado no Conselho Technico da Liga Carioca de Natação, terá logar hoje, ás 9 horas, na piscina do Fluminense ás eliminatorias para o Campeonato de Natação e Saltos, a ser realizado domingo proximo.

As provas a serem disputadas hoje, como eliminatorias, são as seguintes:

3ª prova — Moças — 100 metros, nado livre.

7ª prova — Meninos — 100 metros, nado livre.

11ª prova — Meninos — 100 metros, nado de peito.

15ª prova — Meninos — 100 metros, nado de costas.

Para sexta-feira, dia 3, ás 21 horas(na piscina do Fluminense F. Club:

1ª prova — Homens — 400 metros, nado livre.

3ª prova — Homens — 100 metros, nado livre.

14ª prova — Homens — [illegible] metros, nado de peito.

Não é Certo Que Fausto Embarque Amanhã

O Grande Center Half Fala ao DIARIO CARIOCA

Não é certo que Fausto embarque amanhã, para o Uruguay. Alias, só hoje o grande center-half tomará uma decisão definitiva. O caso de Fausto com o Nacional está resolvido. Entretanto, o "crack" brasileiro não deseja deixar o Rio, antes de solucionar certas questões de interesse individual.

E' certo que o club uruguayo deseja a presença de Fausto em Montevidéo, quanto antes. Mas, nada está decidido sobre o embarque, amanhã.

Procurámos ouvir Faustto e elle nos declarou:

— Por emquanto, nada posso dizer sobre o meu embarque. Talvez, eu ainda fique mais alguns dias no Rio.

Theatro

MESQUITINHA CHEFIANDO A "LINHA DE ATAQUES DE RISO" NA REVISTA "GOAL!!!"

Mesquitinha

Já é do conhecimento geral que a estréa da Companhia Jardel Jercolis no theatro João Caetano, para a realização de uma temporada de grandes espectaculos se fará este mez na segunda quinzena, com a super-revista "Goal!!!", da parceria Jercolis-Iglesias.

Igualmente, não ha quem desconheça o criterio com que o dynamico emprezario organizou seu brilhante elenco e as disposições, as idéas arrojadas de que se acha possuido, para nos offerecer espectaculos á altura do prestigio de que desfruta tanto aqui como no extrangeiro.

Agora, porém, temos uma noticia auspiciosa: a volta de Mesquitinha ao genero revista, como primeira figura masculina no elenco de Jardel.

A ORCHESTRA TYPICA JUAN RASSO NO RECREIO

Juan Rasso, o executador do magico instrumento que é o "Bandoneon" com "los muchachos de oro" que compõem sua maravilhosa orchestra, num gesto de grande sympathia associou-se aos collegas que no dia 10 deste mez vão homenagear Itala Ferreira no theatro Recreio.

CHEGOU HONTEM A ORCHESTRA TYPICA CUBANA E ESTRE'A HOJE NA URCA

Chegou hontem de Buenos Aires a bordo do "Asturias" a orchestra typica cubana de Izidro Benitez que tanto exito acaba de alcançar nos theatros de Buenos Aires.

O Casino da Urca, onde estreará desde hoje, a Typica de Benitez, será agora o ponto de reunião do mundo elegante que se diverte, porque, realmente, a originalidade desse conjunto musical de negros é o sufficiente para alcançar exito.

AS TRES SESSÕES DE HOJE, COM "MUSA DE TANGO"

Desde ante-hontem, o brilhante elenco do Carlos Gomes está apresentando com invulgar successo, vendo premiado seu equilibrado desempenho com as mais enthusiasticas palmas do publico, a impagavel comedia "Musa de tango", que, magistralmente adaptada pelo inesquecivel artista Leopoldo Fróes, fez parte do seu repertorio, quando Dulcina Moraes era sua "estrella".

Recebendo tão espontaneos e enthusiasticos applausos, nessa edição do brilhante conjunto encabeçado por Manoel Durães, "Musa de tango", será conservada no cartaz do Carlos Gomes durante a semana corrente, embora seja amanhã completamente renovado o programma cinematographico.

AINDA HOJE NO JOÃO CAETANO A OPERETA "MAZURKA AZUL"

AMANHÃ PRIMEIRA DE "DIVORCIADA"

Ainda hoje será representada no theatro João Caetano a encantadora opereta de Franz Lehar, "Mazurka Azul", em espectaculo á noite.

O successo alcançado hontem na primeira representação faz prever uma nova enchente para hoje.

Para amanhã está annunciada a primeira da linda opereta "Divorciada", ha tanto tempo não representada nesta capital a qual terá o brilho da representação da distincta actriz cantora Enrica Spinelli na protagonista.

A PEÇA NOVA DA CASA DO CABOCLO E A ACTUAÇÃO DE JUREMA MAGALHAES

Jurema de Magalhães, a novidade desta temporada na Casa do Caboclo

Ensaia-se na Casa de Caboclo um original sertanejo, que vae registar o grande acontecimento theatral deste anno do elenco que Duque dirige.

Trata-se de uma peça do criador do genero regional entre nós de parceria com Humberto Miranda, o seu collaborador efficiente, na qual ha de tudo e do melhor ao sabor da platéa popular que acompanhou a Casa do Caboclo esgotando as lotações de um theatro tido como azarado.

O quadro inicial da peça, intitulado "Rei do samba", que tem como principaes interpretes, Octavio França e Jurema Magalhães, em tres phases, vale como uma grande peça e os dois queridos artistas regionaes vão lhe dar um feitio que marcará nesta temporada.

Outro lindo numero é cantado pelos mesmos artistas na fronteira do Brasil com o Uruguay, onde os dois evocam as coisas bonitas do Brasil, com a musica do "Comparcita". Jurema e França ainda são os seus interpretes.

Mattos, Appolo Corrêa, Vicente Marchelli, Tatuzinho, Arthur Costa, Durvalina Duarte Victoria Régia, Antonieta Mattos e Carmen Novarro, têm em Brasil, terra de sonho", papeis ao seu feitio. A musica da peça é toda ella escolhida com muita felicidade.

A montagem que Duque está preparando para esse novo original, é das mais bonitas e toda nova.

Amanhã, haverá matinée popular a 2$000.

O "Theatro-Escola" hoje, no Municipal

"Deus". Os seus interpretes. Os seus momentos musicaes e os seus scenarios. A ansiedade publica em torno do memoravel acontecimento artistico

Lú Marival, em cima; senhora Julieta Telles de Menezes; ao centro, e Suzana Negri, em baixo, que desempenham em "Deus" os papeis principaes

"Deus", a peça que vae inaugurar a temporada de inverno do "Theatro-Escola" no Municipal, será, finalmente, entregue hoje á apreciação publica. E' o facto artistico culminante do momento. Todas as curiosidades se debruçam nesse original de Renato Vianna, ansiosas de o conhecer e de lhe admirar as subtilezas, a dialogação primorosa como todos adivinham, por ter sido escripta pelo grande dramaturgo e sobretudo o arrojo das idéas. E' nesse ambiente de interesse, que se póde avaliar pela procura de bilhetes, que "Deus" vae estrear logo mais, no Municipal. Dos seus interpretes bem se póde dizer que elles se acham á altura dos papeis que vão animar porque, uns artistas consumados, outros estreantes com credenciaes para um grande triumpho. Assim, a sra. Julieta Telles de Menezes, figura de relevo na sociedade, estréa no theatro de declamação, depois de toda uma carreira gloriosa na arte lyrica. Ella vae viver um papel de grande responsabilidade. Será a primeira figura feminina do elenco. A outra estreante é Lú Marival, victoriosa no Cinema e que em "Deus" vae encarnar uma figura complexa, cuja interpretação é bem difficil e trabalhosa. Tem a seu favor os seus irresistiveis pendores para a Arte á qual se escraviza numa dedicação impressionante. Delorges Caminha que, pela primeira vez em sua longa carreira vive um papel á altura do seu talento forte, é um dos responsaveis pela representação de "Deus", por ir viver um papel difficil e que exige muita observação, muita sinceridade e sobretudo muito talento. Renato Vianna vive a figura do "Padre Leonel". Suzana Negri emoldura nos velludos da sua meiguice a figura de uma delicada ingenua, na qual triumphará porque lhe sobram talento e vivacidade para tanto. Completam as figuras da peça Mario Salaberry, Jorge Diniz, Luiza Nazareth, Antonio Ramos e Maria Lina. "Deus" tem momentos musicaes de grande emoção Essa pagina de rythmos harmoniosos e balsamicos foi composta pelo maestro J. Octaviano que dirigirá a orchestra e o côro de professores. Hypolito Colomb fez os scenarios grandiosos dentro dos quaes se desenvolve a acção inquieta e emocionante de "Deus".

O "Thetro-Escola" trava, assim, hoje, a sua grande e decisiva batalha. E os nossos mais ardentes votos são para que elle triumphe porque — forçoso é confessar — elle o merece, por representar um grande, um immenso esforço em favor do theatro nacional. O censor Sylvio Julio, censurou hontem a peça "Deus" e manteve a sua opinião sobre a mesma, já divulgada pela imprensa.

HOMENAGEANDO O OPERARIADO CARIOCA, ..HOJE, NO RECREIO ..

O successo que actualmente está tendo no Recreio a revista "Parei comtigo", de Cesar Ladeira muito poucas vezes tem acontecido entre nós.

O que agora se verifica com a segunda peça do "speaker" da PRA 9, e inedito nos annaes dos nossos theatros.

Cesar Ladeira não desejava fazer nova revista no momento e esperava a coordenação de idéas e factos opportunos para então apresentar o seu novo original.

Veiu a sensacional noticia do Desarmamento mundial e outras novas de actualidade que poderiam ser adaptadas á scena em quadros humoristicos e que divertiriam o publico.

O "speaker" da cidade não relutou entrando logo a trabalhar com affinco.

Preparou primeiro o "Prologo" idéa em torno de uma irradiação no Studio da PRA 9.

Não esqueceu elle o "Barbosa Junior" e o Ladeira...

Seguiram-se depois os outros quadros até o do "Desarmamento" que é feito com muita graça, apparecendo algumas figuras de maior actuação no scenario politico do mundo.

Era preciso tambem um quadro em que Alda Garrido, a popular artista tivesse realce.

Que fez Cesar Ladeira, escreveu com verve e opportunidade ainda "Guerra aos homens".

O COMMENTARIO DA NOITE

A Companhia Irmãos Celestino annuncia "Divorciada", uma das peças mais antigas no genero.

— E depois elles dizem que não ha o divorcio entre nós, commentava a actriz Alda Garrido para o actor Americo Garrido, no jardim do Recreio.

O Directorio Academico da Escola N. de Veterinaria

No dia 25 do mez passado foi eleita, por unanimidade, a seguinte directoria do Directorio Academico da Escola Nacional de Veterinaria:

Presidente, Brito Jorge; vice-presidente, Yderzio Luiz Vianna; primeiro secretario, Geth Jansen; seg. secretario, Octacilio Madeira; primeiro thesoureiro, Geraldo Souto; segundo thesoureiro: Adir Gomes; director de divulgação, Clovis Barroain Mello; director de intercambio, Ozias Gomes Guimarães; director de sports, Domingos Machado Filho; director social, Luiz Tavares de Macedo; director d.. Bibliotheca, Jadir Vogel; representante no Directorio Central de Estudantes, presidente e 1.º secretario.

O Directorio da Escola Nacional de Veterinaria se fará r..sentar na Olympiadas Academica a se realizar em S. Paulo com os seguintes representantes: Domingos Arthur Machado Filho, Iderzio ʻuiz Vianna, Clovis Barrouin Mello e Ozias Gome Guimarães.

Os deportados politicos e o Gremio Republicano Portuguez

Communicam-nos da secretaria desta collectividade:

"No passado dia 27 de abril, reuniu-se o Directorio do G. R. P., sob a presidencia do sr. R. S. de Moura e com a assistencia de todos os directores em exercicio, membros do C. Fiscal, A. Geral e varios associados. Lida e approvada a acta da reunião anterior, foi dado conhecimento á mesa do volumoso expediente recebido, principalmente de Portugal.

Foram nomeadas commissões para tratar da Festa de anniversario e reforma dos estatutos do G. R. P.

Pelas 23.30 horas o Directorio deixou a mesa satisfeito pelas excellentes communicações vindas de Portugal, referentes á proxima transformação politica."

Uma bella festa de arte no Instituto Nacional de Musica

O INICIO DA CAMPANHA FINANCEIRA ENTRE AS ESCOLAS E OS COLLEGIOS DESTA CAPITAL

No sabbado ultimo, no salão nobre do Instituto Nacional de Musica, realizou-se uma bella festa de arte organizada pelo Directorio Academico daquelle Instituto e promovida pela Cruzada Nacional de Educação e pelo Comité Universitario do Directorio Central dos Estudantes do Rio de Janeiro.

A' festa, que teve o maior exito, compareceram, além dos representantes das altas autoridades, grande numero de familias da nossa sociedade, directores, professores e alumnos das escolas e collegios desta capital. Dando inicio a essa encantadora festa, o sr. Gustavo Armsbrust, presidente da Cruzada Nacional de Educação, proferiu um discurso lançando a idéa de um concurso entre os escolares do Brasil.

Seguiram-se com a palavra o academico Britto Jorge, em nome do Directorio Central dos Estudantes e o professor Antonio José Maldonado, director do Externato "Turiassú", em nome das escolas primarias do Districto Federal.

A 2ª parte da festa, que teve brilhante execução, despertando grande enthusiasmo nos assistentes, constou do seguinte: — a) "Cantiga"; b) "Toada p'ra você" e c) "Onde o nosso amor nasceu", pela professora Julieta Telles de Menezes, acompanhada ao piano pela senhorita Yedda Telles de Menezes; violino: a) "Lotusland" e b) "Vida Breve", pelo professor Romeu Ghipsman, acompanhado ao piano pelo professor Arnaldo Estrella; bailados: "Minuetto", pela senhorita Maria Elisa Padua Soares e "Dansa dos Dragões", pelas senhoritas Maria Barbosa e Clara Padua Soares; piano: "Allegro Apassionato", "Valsa Suburbana" e "Cateretê", pelo professor Arnaldo Estrella.

Escola Technica do Exercito

As aulas da Escola Technica do Exercito serão reabertas amanhã, ás 9 horas.

Diario de Ensino e Educação

UNIVERSIDADE DO RIO DE JANEIRO

Cursos de extensão universitaria, de aperfeiçoamento e de especialização

Continuam abertas, na Reitoria da Universidade, diariamente, excepto aos sabbados, as inscripções aos differentes cursos de extensão organizados para o corrente anno.

Instituto de Biologia Vegetal

O professor Heitor Venicio da Silveira Grillo realizará, a partir de 5 de novembro, ás terças e quintas-feiras, das 15 ás 17 horas, um curso geral de Fitopatologia (curso de ferias), com a cooperação do professor Diomedes Paca e dr. Nestor Barcellos Fagundes. Será observado o seguinte programma:

I) — Introducção ao estudo das doenças das plantas:

a) — Generalidades sobre a natureza das doenças das plantas;

b) — Simptomatologia. Natureza dos Simptomas. Classificação;

c) — Etiologia. Historia e classificação dos patogenos;

d) — Metodos de pesquiza empregados no estudo das doenças das plantas;

e) — Metodos de combate, Metodos preventivos e curativos. Medidas de defesa sanitaria vegetal.

II) — Estudo geral dos Fungos.

Morfologia e classificação.

III) — Reconhecimento das principaes doenças das plantas cultivadas.

As inscripções poderão ser feitas na secretaria do Instituto de Biologia Vegetal, com a apresentação de certificados de approvação em exames de 5º anno gymnasial, carteira de matricula ou diploma de escola superior, sendo limitado a 20 o numero de matriculas.

Curso de extensão universitaria, de aperfeiçoamento e de especialização — Continuam abertas, na Reitoria da Universidade, diariamente, excepto aos sabbados, as inscripções aos differentes cursos de extensão organizados para o corrente anno.

Instituto Medico Legal — O dr. José Randolfo Carvalho de Paiva, medico radiologista desse Instituto, realizará um curso de radiologia medico legal, ás quintas-feiras, das 15 ás 16 horas, nos mezes de junho e julho, com o seguinte programma:

I — Importancia judiciaria da radiologia.

II — Da contribuição radiologica nos exames de lesões corporaes. Sua importancia como elemento de diagnostico e prognostico.

III — Importancia na medicina legal do exame radiologico nas modificações osseas post-traumaticas, especialmente nos casos de accidente no trabalho.

IV — Modificações visceraes post-traumaticas. Sua importancia no diagnostico differencial da origem traumatica ou não dos processos morbidos e consequente valor nos casos de acidente no trabalho.

V — Localização de corpos estranhos no vivo e no morto. Sua importancia medico legal.

VI — Os raios X na determinação da idade.

VII — Decimasia radiologica pulmonar e gastro-intestinal.

FACULDADE DE DIREITO DO RIO DE JANEIRO

Concurso para docencia livre de introducção á sciencia do Direito — No dia 6 de maio proximo será iniciado o concurso para docencia livre de introducção á sciencia do Direito, devendo ser realizada, ás 13 horas, a prova escripta.

E' candidato o bacharel Benjamin Antunes de Oliveira Filho, que apresentou a dissertação sobre "Introducção ao estudo do direito penal".

A commissão examinadora compõe-se dos drs. Levy Carneiro, Mario Tiburcio Gomes Carneiro, Romon Benito Alonso, Hahnemann Guimarães e Hermes Lima.

Concurso **para professores cathedraticos de duas cadeiras de Direito Civil** — Continuam abertas, até 12 de junho proximo futuro, as inscripções para professores cathedraticos de Direito Civil.

Acha-se inscripto o professor dr. Spencer Vampré.

Curso annexo — Continuam abertas as inscripções para o curso annexo desta Faculdade, segundo as inscripções já publicadas em edital desta Faculdade.

As aulas terão inicio amanhã.

CURSO DE PRATICA PROCESSUAL

O Centro Tobias Barreto, da Faculdade de Direito da Universidade do Rio de Janeiro, em cumprimento ao seu programma de estudos, proporcionará aos seus associados e aos quartanistas, um curso de Pratica de Processo Penal, a cargo do professor dr. Ary Azevedo Franco, que gentilmente acceden ao convite que lhe dirigiu a directoria do Centro.

COLLEGIO PEDRO II

Chamadas para amanhã (quarta-feira), no Externato:

2ª época — Exames de habilitação na 3ª, 4ª e 5ª séries do Curso Fundamental — Art. 100 do dec. 21.241, de 4 de abril de 1932) — Alumnos do Collegio e candidatos não matriculados.

Habilitação na 3ª serie.

Historia Natural (oral), ás 18 horas, sala 29. Com. examinadora: W. Potsch, E. Paiva Marreca e A. Peryassu'. Supplente: B. Coelho.

Deverão comparecer os alumnos inscriptos sob os numeros: 6053 — 6055 — 6056 — 6067 — 6068 — 6070 — 6079 — 6030 — 6082 — 6033 — 6086 — 6094 — 6089 — 6090 — 6408 — 10214 —

Historia Natural escripta e oral, ás 18 horas, sala 29. Com.: exame: as mesma acima.

Deverão comparecer os alumnos inscriptos sob os ns. 6054 — 6413; e o candidato não matriculado de n. 6.073.

Habilitação na 4ª serie.

Historia Natural — 2ª chamada (escripta e oral), ás 18 horas, sala 29. Commissão examinadora: a mesma acima. Deverão comparecer os alumnos de ns. 6065 — 6078 — 6085.

Habilitação na 5ª serie.

Historia Natural — 2ª chamada (escripta e oral), ás 18 horas, sala 29. Commissão examinadora: a mesma acima. Deverão comparecer os candidatos não matriculados de ns. 3380 — 10204.

Exames de adaptação ao curso secundario — Geographia, (escripta e oral), ás 18 horas, sala n. 33. Commissão examinadora: J. Raja Gabaglia, Ald. S. Paulo e H. Segadas Vianna. Deverá comparecer o candidato de n. 6.388.

2ª época — Alumnos do Curso seriado (Diurno) — Mathematica (escripta e oral), ás 12 horas, sala 13. Commissão examinadora: O. Castro, J. Oiticica Filho e J. Paes Leme. Supplente: H. S. Vianna. Deverá comparecer o alumno da 2ª serie dependente da 1ª inscripto sob o n. 6.379 (matricula numero 1.665).

Filosophia (escripta e oral), ás 12 horas, sala 33. Commissão examinadora: A. Xavier, A. Rangel Filho e P. do Couto. Deverá comparecer o alumno da 5ª serie inscripto sob o numero 6.384.

Renovação de matricula para os alumnos que prestaram exames em 2ª época

A Secretaria previne os alumnos matriculados no Collegio, que prestaram exames em 2ª época, que os mesmos deverão pagar as suas respectivas taxas até quarta-feira proxima, desde que não mais será permittida a entrada no estabelecimento aos estudantes cujos nomes não constem dos diarios correspondentes, a partir de quinta-feira, 2 de maio.

DIRECTORIO ACADEMICO DA ESCOLA NACIONAL DE CHIMICA

Foi eleita por esse Directorio a seguinte directoria:

Presidente: — Juvenal O. A. Doria; thesoureiro: — Manuel Chagas de Almeida; 1º secretario: — Erico Neves; 2º secretario: — José Ary.

Para directores das commissões permanentes:

Scientifica: — Mamêde M. Barbosa. Bibliotheca e Publicidade: — Ary Aragão. Social e Beneficencia: — José de Schmidt. Esportes: — Antonio M. Soares. Estagios Praticos: — Juvenal O. A. Doria.

CASA DO ESTUDANTE DO BRASIL

O Departamento de Ensino da C. E. B. com sua finalidade de melhor equipar a juventude para a luta da vida pratica, abrirá no inicio de maio, um Curso de Tachygraphia (portuguez, francez e inglez). A direcção do mesmo estará a cargo da cathedratica D. Georgina Barcellos.

Para matriculas e demais informações, dirigir-se á Secretaria. Largo da Carioca, 11, 2.º andar. Telephone 22-7193.

Inauguração do curso de italiano no Collegio Pedro II

A CONFERENCIA INAUGURAL DO PROFESSOR VICENZO SPINELLI

Conforme fôra annunciado, realizou-se no salão nobre do Collegio Pedro II, com a presença do sr. Roberto Cantalupo, embaixador da Italia, que se fez acompanhar pelo consul daquelle paiz e pelo chanceller da embaixada, a abertura das aulas de italiano, a cargo do professor Vincenzo Spinelli.

A's 17 horas, o salão estava repleto, notando-se os professores da casa, grande numero de familias e destacados elementos da colonia italiana.

Inaugurando o curso, discursou o professor Raja Gabaglia, director do estabelecimento, que, eloquentemente, alludiu á grande tarefa diplomatica, de s. ex. o sr. embaixador, em prol da maior approximação italo-brasileira, approximação essa fundamentada no espirito, na cultura e nos desejos de cooperação a favor da paz mundial. O professor Raja Gabaglia foi, bastante vezes, interrompido em sua oração pelos mais enthusiasticos applausos.

A seguir, o professor Vincenzo Spinelli proferiu a conferencia inaugural, demorando-se na apreciação do "Renascimento", sua origem, seu desenvolvimento e sua expansão pela Europa, thema a que se subordinarão as aulas subsequentes.

Por ultimo falou o ex-alumno do Collegio, academico Hamilton Elia, que proferiu vibrante oração á Italia e ao Brasil.

Encerrando a sessão, orou, de novo, o director da casa, agradecendo a presença do sr. embaixador Cantalupo, o qual, á saida, foi ovacionado por todos os presentes.

Em torno da prisão de um investigador, no Estado do Rio

Pela attitude que assumiu, em defesa de um investigador da nossa Policia, preso no Estado do Rio, o dr. Dulcidio Gonçalves, 1º delegado auxiliar, recebeu hontem, o seguinte officio da Associação dos Investigadores:

"Illmo. sr. dr. Dulcidio Gonçalves — D. d. 1º delegado auxiliar. — A Associação Brasileira dos Investigadores de Policia, sinceramente reconhecida, vem agradecer á v. s. as providencias hontem tomadas em defesa de um investigador que fôra arbitrariamente preso por um delegado de Policia do Estado do Rio.

Póde ficar certo v. s., que os investigadores da Policia desta Capital, saberão guardar, para sempre, a gratidão devida á autoridade que, se já era estimada, conquistou galhardamente, numa demonstração exuberante de gestos que bem patenteam o espirito dos que prestigiam seus auxiliares, — o coração de todos elles!

Não ha palavras, confesso, que possam traduzir o contentamento reinante no seio da classe, pelo gesto de v. s.!

Participando dessa alegria, desse conforto moral, vem a Associação Brasileira dos Investigadores de Policia, o orgão da classe, cumprimentar e agradecer á v. s., hypothecando, ao mesmo tempo, aquillo que se póde chamar e sentir por gratidão!

Queira, pois, sr. dr. Ducidio Gonçalves, acreditar na sinceridade das nossas expressões. — (a.) Aurelio Mendes Lobão, presidente".

FERIDAS ? ESPINHAS ?
ELIXIR DE NOGUEIRA

— O —
Theatro-Escola
— NO —
MUNICIPAL
HOJE, 1.º de Maio, ás 21 horas
Inauguração da temporada official de inverno, com a peça de grande espectaculo, em 3 actos, 7 quadros e 1 epilogo:
DEUS
original de RENATO VIANNA sobre o angustioso problema do seculo: a FE'
Actuam na representação, pela ordem das entradas em scena: Senhora Julieta Telles de Menezes, Renato Vianna, Suzana Negri, Luiza Nazareth, Lu' Marival, Mario Salaberry, Jorge Diniz, Delorges Caminha, Antonia Marzulo, Adeli Negri, Antonio Ramos, Zenaide Andréa, (numa demonstração de solidariedade) Maria Lina e Lucia Delór
Imponente collaboração musical do maestro J. OCTAVIANO, que regerá a orchestra e um côro de professores
Impressionante execução scenographica de
HYPOLITO COLOMB
Moveis das casas "Bella Aurora" e "Brasileira do Cattete"
Habitos religiosos, paramentos e orgão para effeitos musicaes, cedidos pela "Casa Sucena"
Lustres da "Casa Emoingt"
Frizas (exgotadas) - Camarotes (exgotados) -
Poltronas -- 5$000. Balcões Nobres -- 4$000
Balcões communs -- 3$000. Galerias -- 2$000
TRAJE COMMUM
"Dentro da lei em vigor, não ha nenhum artigo nem determinação clara que me conceda prohibir uma peça por discordancia de ideas com o autor, ou contradicção de sensibilidade artistica. Como, porém, embora vestido por linguagem decente, ha aqui certo arrojo de concepção quanto ás complicações em que se compromette a personagem "Vera", acho que a censura deve considerar a presente obra "impropria para menores". (a.) SYLVIO JULIO, censor".

THEATRO JOÃO CAETANO
Companhia Nacional de Operetas IRMÃOS CELESTINO da qual faz parte a actriz cantora ENRICA SPINELLI
HOJE — A's 21 horas — HOJE
Ultima representação da encantadora opereta de FRANZ LEHAR
MAZURKA AZUL
Um dos grandes successos da Companhia — Lindissima musica — Grande orchestra sob a regencia de Milton Calasans — Protagonista Lyndomar Lima
Actuação brilhante de PEDRO CELESTINO
AMANHA — Primeira da linda opereta
"DIVORCIADA"

A Competição da A. S. A. B. Marcada Para o Proximo Dia 5 Será Corrida Sobre 1.700 Metros em Rampa e Com Vinte e Uma Curvas

Autos & Estradas

"GRANDE PREMIO CIDADE DO RIO DE JANEIRO" — VISITA DE INSPECÇÃO AO CIRCUITO DA GAVEA

Concessão de licenças internacionaes aos corredores estrangeiros

A Commissão Sportiva do Automovel Club do Brasil, acompanhada do dr. Mario Machado, director de engenharia da Prefeitura do Districto Federal, fez, hontem, minuciosa e demorada visita de inspecção ás obras de melhoramentos que estão sendo executadas no "Circuito da Gavea", onde, no dia 2 de junho proximo, será disputado o "Grande Premio Cidade do Rio de Janeiro".

A impressão da visita foi boa, pois as obras, que se acham bem adiantadas, tornarão o circuito em perfeitas condições technicas para que, com maior segurança, se possa realizar a mais importante corrida internacional de automoveis da America do Sul.

O secretario geral do Automovel Club do Brasil chama a attenção dos conductores e concurrentes estrangeiros, que desejarem tomar parte no "Grande Premio Cidade do Rio de Janeiro", para a seguinte recommendação feita, em carta, pelo sr. G. Peron, secretario geral da Associação Internacional dos Automoveis Clubs Reconhecidos:

"Tenho a honra de chamar a vossa attenção para o dispositivo do art. 108 do Codigo Sportivo Internacional, relativo á concessão de licenças internacionaes de concurrentes e de conductores.

Um A. C. N. não póde dar licenças a um concurrente ou conductor, que dependa de um A. C. N. estrangeiro, senão com autorização deste.

Portanto, vosso Club só póde conceder licença a seus corredores nacionaes; se um estrangeiro vos pedir licença, deveis obrigatoriamente exigir a apresentação de uma autorização escripta do Club do paiz de origem, e, na falta, deveis recusar-lhe a licença."

NUMEROS QUE IMPRESSIONAM

Entre as industrias que, nos Estados Unidos mais têm constituido para reanimar as varias actividades, impulsionadas sob a bandeira da N. R. A. desfraldada pelo presidente Roosevelt, occupa logar de real destaque a da fabricação de automoveis.

Empregando milhares e milhares de pessoas, quer na producção, quer no uso, e fazendo depender do seu progresso a existencia de um sem numero de industrias accessorias, a fabricação de automoveis apresenta numeros surpreendentes que não resistimos á tentação de offerecer aos leitores do nosso jornal.

Em 1934, fizeram-se nos Estados Unidos, entre automoveis de passageiros e caminhões,...... 2.778.739 vehiculos, ao passo que toda a Europa produziu apenas 803.654 e o Canadá 116.890 unidades.

A grande industria americana consumiu, naquelle anno, 80 °|° da producção total de borracha, 85 °|° de gasolina, 57 °|° da de lubrificantes, 28 °|° da de nickel, 39 °|° da de chumbo, 23 °|° da de aluminium e 70 °|° da vidro fino.

Registados em todo o seu territorio, tinham os Estados Unidos em dezembro ultimo ...... 24.751.644 automoveis e caminhões, ou seja duas vezes e meia approximadamente o numero total do restante do mundo! Os proprietarios destes vehiculos, gastaram naquelle mesmo anno, nas varias despezas de acquisição e manutenção, a bella cifra de 7 billiões e 945 milhões de dollares, dos quaes destacamos como mais interessantes as verbas pagas pelo consumo de gasolina, e as taxas pagas ao Estado, sob varias rubricas, que montaram respectivamente a 1 billião e 800 milhões e 1 billião e 160 milhões de dollares.

E' interessante notar o predominio absoluto do carro fechado, pois que este typo de carrosserie apparece em 98 °|° das unidades saidas das fabricas no ultimo anno.

Os maiores freguezes dos Estados Unidos foram a União Sul Africana, adquirindo 25.177 carros de passageiros, e o Japão, com 9.837 caminhões.

O Brasil figura em 10.° logar em carros de passageiros, dos quaes comprou 4.927 productos e em 3.° logar nos caminhões, com 4.639.

Calcula-se que nosso paiz havia em uso em fins de 1934, cerca de 140.000 vehiculos motores, cujo registo é ainda e em parte irregular, devido á diversidade e complicação de tributação por parte de alguns Estados e municipios.

A PROVA DO ASCURRA

A Associação Sportiva Automobilistica Brasileira levará a effeito, no proximo dia 5 de maio, uma prova em rampa.

Este concurso, que será realizado na ladeira do Ascurra, está despertando vivo enthusiasmo entre nossos volantes.

Achando-se abertas as inscripções, offerecemos abaixo o regulamento desta competição.

Eil-o:

Art. 1 — A Associação Sportiva Automobilistica Brasileira, promove e organiza para o dia 5 de maio de 1935, ás 9 horas da manhã uma manifestação automobilistica aberta, denominada — "Prova Rampa do Ascurra".

DA PROVA

Art. 2 — A manifestação constará de três provas para carros de differentes classes, a realizar-se na subida denominada "Ladeira do Ascurra", sendo o inicio da prova o cruzamento da 1.ª rua transversal com a referida ladeira, e o ponto terminal trinta metros aquem da linha de bondes do Sylvestre. — O percurso total será de 1.700 metros.

VEHICULOS ADMITTIDOS

Art. 3 — As duas (2) primeiras provas serão reservadas exclusivamente para os carros de categoria "turismo", e a ultima para a categoria de "Corrida", subdivididos nas seguintes classes:

a) Vehiculos até 1.500 c. c. de cylindrada (Turismo);

b) Vehiculos acima de 1.500 c. c. de cylindrada (Turismo);

c) Vehiculos de "Corrida".

Art. 4 — "Categoria de Turismo": Serão considerados pertencentes a esta categoria todos os carros "standard" abertos ou fechados, sem limite de peso e que apresentarem todos os caracteristicos contidos nos catalogos de suas marcas, taes como: para-lamas, pharóes, para-choques, capota (carros abertos), etc. — Emfim, todos os accessorios que os completam.

§ Unico — Serão determinadamente prohibidas quaesquer modificações no motor propriamente dito, como sejam: bloco de cylindros, cabeçotes especiaes ou modificados, valvulas especiaes, differencial modificado, emfim, toda e qualquer modificação nos orgãos motores ou tractores. Esta exigencia não se estende aos dispositivos de allumagem ou carburação.

Os vehiculos que incidam neste paragrapho só poderão inscrever-se na categoria de "corrida".

Art. 5 — Serão considerados de "corrida" todos os carros construidos ou modificados para tal fim, de forma que as Commissões Sportiva e Technica os possam admittir sem reservas.

§ Unico — Havendo menos de cinco (5) inscripções em uma prova, esta não será disputada.

CONCURRENTES DE CONDUCTORES

Art. 6 — Somente os proprietarios dos vehiculos poderão ser concurrentes ao certamen, podendo entretanto designar um conductor para substituil-os, cujo nome deverá constar na folha de inscripção em conjuncto com as caracteristicas do carro, a saber:

Typo, modelo, diametro e curso do motor, cylindrada total, força em H. P., numero de cylindros, etc.

Art. 7 — No acto da inscripção os conductores devem apresentar os seguintes documentos: **Carteira de motorista, concedida por autoridades competentes, de qual Estado ou paiz, carteira de identidade, comprovando maioridade e, no caso de se tratar de senhora, a devida licença conjugal.**

DAS INSCRIPÇÕES

Art. 8 — As taxas pagas no acto da inscripção, segundo as provas, serão as seguintes, para os socios quites da A. S. A. B.:

1.ª prova, 75$000; 2.ª prova .. 100$000; 3.ª prova, 200$000.

Os não socios pagarão uma taxa addicional de rs. 30$000 para cada inscripção.

Art. 9 — Cada concurrente ou conductor poderá se inscrever em cada uma das provas, porém em carros differentes, não podendo, de forma alguma, um carro tomar parte mais de uma vez na prova.

Art. 10 — As inscripções serão encerradas impreterivelmente ás 21 horas do dia 3 de maio de 1935, procedendo-se, a seguir, ao sorteio dos concurrentes, para determinar o numero do carro e a ordem da saida, actos estes realizados á rua 13 de maio, ns. 33-35, 6.° andar, sala 605, séde da A. S. A. B.

Art. 11 — Os vehiculos serão examinados na vespera da corrida (dia 4 de maio de 1935) das 14 horas ás 17 horas, em frente á garage Texaco, na curva da Amendoeira. Os vehiculos levarão um numero de ordem bem visivel, numero este que terá uma altura de 35 cms. por 7 cms. de largura, pintados no radiador e dos lados. Os concurrentes ou conductores serão obrigados a comparecerem na séde da A. S. A. B. ás 21 horas do dia 3 de maio de 1935, afim de assistirem á leitura deste Regulamento e receberem as ultimas instrucções para o seu cumprimento.

Art. 12 — As inscripções não serão definitivamente aceitas senão depois da decisão da Commissão Technica, que poderá eliminar um concurrente, sem dar as razões porque o faz. — Neste caso, a importancia paga será integralmente reembolsada, com a condição porém de que não tenha havido, por parte do concurrente, falsa declaração ou tentativa de fraude.

CLASSIFICAÇÃO E CHRONOMETRAGEM

Art. 13 — Só poderá ser classificado o concurrente que tenha coberto totalmente o percurso, sendo considerados vencedores de cada prova os tres (3) melhores collocados. A chronometragem será feita com dois chronomtros synchronisados, á 1|5 de segundo.

DA SAIDA

Art. 14 — A saida será dada a um concurrente de cada vez, com o carro parado, motor em movimento.

EMPATE

Art. 15 — Em caso de empate será dada a victoria da seguinte maneira:

a e b) 1ª prova: Será considerado vencedor o carro de menor cylinlrada; em caso de igualdade de cylindrada, correrão novamente para o desempate.

c) 3ª prova — Correm novamente para o desempate.

DO PERCURSO

Art. 16 — O concurrente não poderá fazer paradas intermediarias, salvo em caso de:

a) Pista invadida ou impedida no decorrer da prova;

b) Ordem de PARAR, pela bandeira "Amarella".

Nos casos supracitados o concurrente será convidado a repetir a prova.

DOS DEVERES DOS CONCURRENTES

Art. 17 — Entende-se que todo concurrente ou conductor participante desta manifestação:

a) E' conhecedor do presente Regulamento e do Codigo Sportivo Internacional;

b) Que se submette, sem restricções, ás consequencias que disto poderiam resultar;

c) Que renuncia, sob pena de desclassificação, a todos os recursos deante de arbitros ou tribunaes, não previstos no Codido Sportivo Internacional.

Art. 18 — A "A. S. A. B." declina de modo absoluta de toda e qualquer responsabilidade, por **accidentes de qualquer natureza, advindo durante o transcorrer da prova. Nenhum recurso legal ou extra legal será aceito pela directoria da "A. S. A. B."**

Art. 19 — Todo conductor deve obedecer aos seguintes signaes:

a) Bandeira azul agitada — Perigo.

b) Bandeira Amarella — Parada immediata.

PREMIOS

Art. 20 — Haverá 3 premios para cada prova, para o 1.°, 2.° e 3.° collocados, a saber:

1.ª prova — 1.° collocado .... 500$000; 2.° collocado, 200$000; 3.° collocado, 75$000.

2.ª prova — 1.° collocado. .... 1:000$000; 2.° collocado, 300$; 3.° collocado, 100$000.

3.ª prova — 1.° collocado. .... 2:000$000; 2.° collocado, 750$000; 3.° collocado, 200$000.

TRANSFERENCIA DA CORRIDA

Art. 21 — Em caso de mau tempo, a A. S. A. B. se reserva o direito de transferir a corrida.

PROPAGANDA

Art. 22 — Nenhuma publicidade é permittida, sob forma alguma, sem previa licença ou entendimento antecipado sobre o assumpto com a "A. S. A. B.". As firmas interessadas devem dirigir-se á Secretaria que as informará a respeito.

MODIFICAÇÕES E CORRESPONDENCIA

Art. 23 — Todas as modificações ou emendas do preesnte Regulamento Particular, apontadas por motivo de força maior, serão levadas immediatamente ao conhecimento dos concurrentes.

INSPECTORIA DO TRAFEGO EXAME DE MOTORISTAS

Chamada para amanhã, ás 8 horas

Antero Bessa, Eloy José dos Santos, Joaquim Nunes de Azevedo, José Coelho da Rocha Hamild Rangel da Silva, Mirabelli Vicenzo, João da Costa Isabel de Medeiros, Antonio Armando de Campos e Manoel de Miranda.

PROVA REGULAMEITAR

Antonio dos Santos Coelho. José da Silva Ferreira.

TURMA SUPPLEMENTAR

Manoel Lopes, João Jary Grauna Jacomino, João de Abreu Junior, Krautzi Yozsef, José Delgado, Alfredo Paulo Bandeira de Mello.

INFRACÇÕES VERIFICADAS EM 29 DE ABRIL DE 1935

Descarga livre — Corrida 16.

Desobedencia ao signal para ser fiscalizado — C. 2.837 — 7.722 — 6.302 — P. 152 — 43795 — 7.210 — 13.096 — 13.320 14.063 — 14.304 — 15.772.

Excesso de velocidade — P 18.679.

Não diminuir a marcha — Om. 415 — P. 19 — 3.602 — 18.454 — 19.090.

Esttacionar em logar não permittido — Bonde 621 — Carrinho 2.446 — S. P. 186, 276 — R. J. 15, 2.894 — R. J. 11, 9.405 C. 217 — 6.601 — Om. 44 — 58 — 64 — 305 — 621 — 586 557 — 556 — 555 — 535 — 365 628 — 684 — 763 — P. 132 — 569 — 1.072 — 2.195 — 2.434 2.621 — 4.018 — 4.309 — 4.687 4.863 — 4.963 — 5.387 — 5.978 6.339 — 6.690 — 6.756 — 6.789 7.907 — 8.293 — 9.784 — 10.061 10.427 — 10 624 — 10 685 — 10685 — 10.732 — 11.194 — 11.463 — 11.556 — 11.585 — 11.687 — 20.124 — 20.043 — 19.991 — 19.978 — 13.152 — 13.390 — 14.107 — 14.180 — 14.134 — 14.364 — 14.640 — 14.902 — 15.245 — 15.280 — 16 577 — 16.630 — 17.284 — 17.329 — 17.377 — 17.595 — 17.842 — 18.056 — 18.151 — 18.348 — 18.645 — 18.465 — 18.509 — 18.578 — 18.869 — 19.130 — 19.963.

Interromper o transito — C 1 678 — 7.352 — Om. 157 — 608 — P. 5.945 — 7.725 — 11.472.

Angariar passageiros — P. 1.119 — 3.120 — 3.248 — 5.712 6 344 — 6.660 — 12.364 — 12365 — 13.094 — 14.028 — 14 454.

Meio fio e bonde — Om. 355 P. 15.237.

Contra mão — Bic. 4.803 — P. 730 — 1.515 — 3.808 — 6.088 — 6.743 — 9.814 — 13.703 — 16.602.

Contra mão de direcção — P. D. F. c 147 — P. 197 — 1.006 — 4.018 — 4.404 — 6.275 — 6.383 — 14.556 — 17.579 — Om. 46 — 68 — C. 749 — 5.905 — 6.695 — 7.172.

Falta de attenção e cautella — Bondes 119 — 8 — C. 450 1.196 — 3.046 — 7.688 — Om. 158 — 312 — 393 — P. 4.452 5.368 — 5.286.

Desuniformisado — C. 5.045 Om. 555.

Falta de luz — Bic. 277 — Om. 169 — 585 — 678.

Fazer manobra em logar não permittido — C. 4.075.

Fila dupla — C. 2.202 — 7.356 — 3.727 — Om. 553 — 649 — 315 — 599 — P. 963 — 2.358 — 4 252 — 12.348 — 15.581 — 16.116 — 19.186 — 19.861.

Não usar settas — C. 1.112 6.659 — Om. 73 — 241 — 245 369 — 552 — 606 — 681.

Desobedencia as ordens de serviço — Bonde 621 — Om. 8 18 — 19 — 114 — 136 — 164 — 169 — 203 — 205 — 224 — 355 370 — 378 — 389 — 502 — 501 598 — 651 — 697 — 704 — 765 781 — P. 1.149 — 14 717 — 16.154.

Passar a frente de outro omnibus — Om. 15 — 18 — 19 130 — 131 — 169 — 197 — 203 204 — 280 — 306 — 390 — 393 413 — 582 — 637 — 691 — 708 714 — 776.

Retardar a marcha — Om 51 83 — 163 — 203 — 325 — 340 — 360 — 390 — 396 — 415 462 — 488 — 537 — 565 — 580 627 — 639 — 669 — 678 — 681 704 — 708 — 714 — 765.

Desobedencia ao signal — Bonde 184 — Carrinho 4.555 C. 919 — 1.600 — 3.507 — 3.555 — 4.072 — 4.177 — 4.453 46610 — 4750 — 5.834 — 6.592 7.186 — Om. 33 — 71 — 154 185 — 190 — 220 — 249 — 325 415 — 428 — 466 — 775 — P. 640 — 1.006 — 1.627 — 3.409 4.254 — 4.357 — 4.664 — 4.714 5.016 — 5.149 — 5.621 — 5.980 1.886 — 6.046 — 6.738 — 9.032 10.238 — 11.284 — 11.285 — 12.884 — 13.849 — 13.199 — 13.562 — 13.660 — 13 682 — 14.007 — 15445 — 15.551 — 15.698 — 17.100 — 17.252 — 18.128 — 18.749 — 19.700 — 20.111 — 20.117 — 20.135.

A CHAVE QUE LHE ABRE O MUNDO

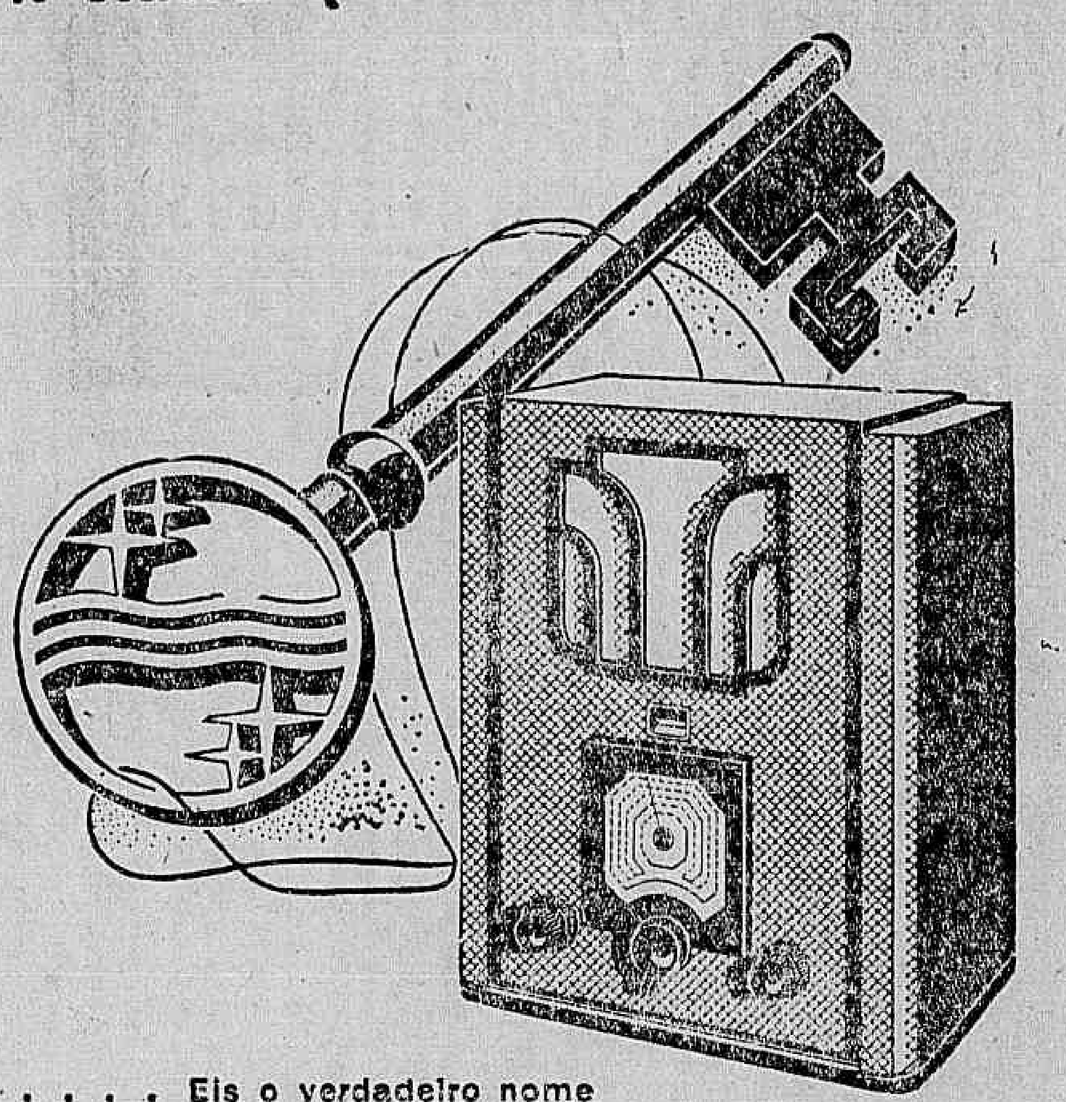

. . . . Eis o verdadeiro nome para o novo receptor Philips 335 para todas as ondas.
Até agora a recepção de ondas curtas era muitas vezes motivos de aborrecimento e uma boa audição era questão de sorte. Graças ao apparelho Philips 335 todos têm opportunidade de se deleitar com os magnificos programmas irradiados de todas as partes do mundo.

Não vos contenteis com um apparelho antigo! É o apparelho Philips 335 de que necessitaes! Elle colloca a irradiação de ondas curtas num plano inteiramente novo! Vós vos convencereis disto pedindo uma demonstração ao vosso fornecedor. PHILIPS 335 o receptor para todas as ondas.

PHILIPS 335

CONSTRUIDO PELA MAIOR INDUSTRIA DE RADIO DO MUNDO.

NA CENTRAL DO BRASIL

Estão inscriptos, afim de serem aproveitados opportunamente na Central do Brasil, os seguintes cidadãos: Iracy do Nascimento Silva, Jorge de Azevedo Coutinho, Vidio Ferreira da Silva, João Baptista Gomes e Waldemiro Rocha.

— A Central do Brasil determinou a appreensão da caderneta kilometrica n. 8199, pertencente ao sr. Gabriel Soares emittida em Corintho, que foi extraviada.

— A pauta do Estado do Rio foi alterada até segunda ordem, em seu valor official, da seguinte fórma: café 1$210 por kilo: phosphoros para 60$000 a lata. A taxa de defesa ficou assim descriminada: café 5$000 por sacca; assucar 1$500, por sacca e sal 10 réis por sacca.

—A directoria da Central do Brasil transferiu da 1ª para a segunda divisão, o escriptura rio de 2a classe, Heitor Esperança e desta para aquella o da 4ª classe, Oswaldo Jover.

— Passou a servir novamente no Laboratorio de Analyses da 1ª Divisão da Central do Brasil, o assistente de 4ª classe, Latelba Rodrigues de Britto.

— O chefe da 1ª Divisão da Central do Brasil autorizou a publicação do edital de concurrencia para a concessão de um varejo, na estação de Rosquinho, para a venda de café e outros artigos de necessidades dos viajantes.

— Foi autorizada a restituição de caução da firma A. R. Lisboa & Comp., que tinha sido feita como garantia de fornecimentos, que não lhe foram contemplados, pela Central do Brasil.

— A administração da Central do Brasil expediu circular n. 3|35, aos srs. inspectores, agentes e agencias de despachos, afim de facilitar o serviço de transportes e passagens requisitadas a referida Estrada pelos governos federal e estaduaes, de accordo com as determinações em vigor.

Radio

RADIO CRUZEIRO DO SUL DO RIO DE JANEIRO

A's 8,30 horas — Informações da Cruzeiro do Sul. A's 16 horas — Discos. A's 19,30 horas — Programma Nacional. A's 20 horas — Programma de Studio com os seguintes artistas: Carlos Galhardo, orchestra Columbia e Typica Juan Rasso, Yvete Canejo A's 20,30 horas — Moreira da Silva, Pixinguinha e seu conjunto. A's 21 horas — Programma da Rêde Verde-Amarello, P. R. B. 6, São Paulo. A's 21,30 horas — Programma da Rêde Verde-Amarella P. R. D. 9, Sorocaba. A's 21,45 horas — Programma da Rêde Verde-Amarella, P. R. D. 2, Rio. Carlos Galhardo e Yvette Canejo. A's 22 horas — Christina Maristany e orchestra de cordas A's 22,15 horas — Moreira da Silva, Pixinguinha e seu conjunto. A's 22.30 horas — Christina Maristany, Radiolettes classicos. A's 22,45 horas — Dão Xerem com conjunto regional. A's 23 horas — Boa-noite... até amanhã.

RADIO SOCIEDADE GUANABARA

8 ás 9 horas — Discos. 11 ás 13 horas — Discos. 17 ás 18.45 horas — Voz Rioplatense a cargo do dr. Enrique Rodriguez Fabregat. 18,45 ás 19 horas — Quarto de hora educativo da C. B. R. 19 ás 21 horas — Musica variada. 21 ás 23 horas — Programma de estudio com elementos de real valor: Sylvio Vieira, Luiza Teixeira Torres Paranhos, Messodi Baruel, Magda Silva, Fernando Araujo, Noemi Bittencourt.

RADIO SOCIEDADE MAYRINK VEIGA

Das 6,25 ás 8,15 — Duas aulas de gymnastica. Das 8,15 ás 8,45 — Gazeta da P. R. R. 9. Das 11 ás 13 horas — Programma das donas de casa. Das 15 ás 16 horas — Discos. A's 1J7.4Zs 1245 1233282828232 Das 18 ás 18,45 — Discos. Das 18,45 ás 19 horas — Quarto de hora educativo, Orlando Silva. — Discos. Das 19,15 ás 19,30 — A Voz do Commercio. Das 19,30 ás 20 horas — Programma Nacional. Das 20 ás 23 horas — Programma de studio, com os artistas: Aurora Miranda, Heloisa Vasconcellos, Orlando Silva, Muraro, orchestra symphonica. As orchestras: de dansas de Napoleão Tavares, Regional Brasileira, Typica Argentina de Muraro, salão do maestro Vivas, e Original de Gastão Bueno Lobo. O humorista Barbosa Junor. A's 22.30 — Continuação do Radio Sketch com Barbosa Junior e Ismenia dos Santos, Adão e Eva em 1935. A's 21 horas — Chronica da Cidade Maravilhosa. A's 21.30 — Campeões da vida moderna. A's 23 horas — Commentario do observador da P. R. A. 9, sobre o momento nacional. A's 22.30 — E' assim que se conta a historia... Das 22.30 ás 23 horas — Programma Ida e Volta dos studios da P. R. A. 9, em collaboração com a P. R. B. 9, Radio Record de S. Paulo. A's 23 horas — Commentario do observador da P. R. A. 9, sobre o momento internacional, discos.

RADIO OFFICINA AVILA

concertos de radios; automovel proprio para attender dia e noite Tel. 3-3129. RUA DO CARMO, 8

A Producção Mundial de Automoveis e Caminhões Attingiu em 1934 a Cifra de 3.699.283 Vehiculos, Tendo só os Estados Unidos Fabricado 2.778.739 Unidades.

Diario Carioca

Anno VIII — Numero 2.077 ‖ Rio de Janeiro, Quarta-feira, 1 de Maio de 1935 ‖ Praça Tiradentes n.° 77

Vassouras Abalada Por Violenta Scena de Sangue

REPUDIADO PELA LINDA GYMNASIAL, O CIRURGIÃO DENTISTA ALVEJOU-A E AO JOVEN QUE A ACOMPANHAVA, TENTANDO SUICIDAR-SE, EM SEGUIDA

A população da formosa cidade fluminense de Vassouras foi abalada por violenta scena de sangue que occorreu ali ante-hontem e que causou grande consternação na sociedade local, onde são bastante conhecidas duas das victimas da brutal occurrencia.

Segundo a narrativa abaixo, o protagonista dessa tragedia passional é um emotivo vulgar, de tendencia doentia.

Apaixonando-se por uma joven adolescente, o criminoso, apesar de carregar sobre os hombros a responsabilidade de um diploma de cirurgião dentista e ser casado, deixou se dominar por uma paixão violenta que culminou na indifferença com que a joven, de 14 annos, apenas, respondia ás suas allucinantes declarações de amor.

E' que as attenções da collegial estavam, desde ha muito, voltadas para o joven Ruy Moreira da Costa Pinto, tambem estudante e que monopolizava as attenções da joven.

Sentindo-se preterido, o cirurgião armou-se de um revólver e despejou contra os adolescentes a sua arma assassina.

O drama de Vassouras não deixa de impressionar pela brutalidade de que se revestiu. Passemos, pois, a narral-o tal qual nol-o descreve o despacho telegraphico que recebemos e que detalha os pormenores do repellente attentado.

EDITH, A LINDA BONECA

Com sua familia reside á rua Joaquim de Almeida, em Vassouras, a menina Edith, uma linda criança com 14 annos apenas de edade. Dotada de uma intelligencia viva, a collegial, que cursa presentemente o quarto anno secundario no gymnasio local, acaba de ingressar, muito cedo ainda, na carreira burocrata, exercendo o cargo de escrevente na Directoria do Expediente da Prefeitura Municipal.

Seus predicados de belleza e faceirice apaixonaram o cirurgião dentista Mario Cidade, casado, com 28 annos, tambem residente naquella cidade fluminense.

UM AMOR IMPOSSIVEL

O cirurgião deixou-se empolgar pela formosura da gymnasial e já se sentia impotente para dominar os seus impetos, quando foi advertido pela joven que não devia insistir nos seus propositos visto compromettel-a a companhia de um homem casado. Ademais, disse-lhe Edith que amava outro homem, um joven de pouco mais de sua edade, estudante como ella e da mesma condição social.

O DESFECHO DE UMA PAIXÃO VIOLENTA

Ante-hontem, pela manhã, regressava do Gymnasio, com destino á casa de seus paes, em companhia do joven Ruy Moreira da Costa Pinto, quando Edith Barbosa foi surpreendida pelo cirurgião Mario Cidade que investiu contra os dois jovens de revólver em punho, despejando contra o par de namorados tres tiros.

Edith foi attingida por um projectil e Ruy por dois, caindo ambos ao chão, gravemente feridos.

PRATICADO O CRIME, O ESTUPIDO ASSASSINO VOLTA CONTRA O OUVIDO O REVOLVER

Perpetrado o estupido attentado, o assassino voltou a arma contra o ouvido e deu ao gatilho, com o fito de suicidar-se.

OS SOCCORROS E A PRISÃO DO CRIMINOSO

Populares acudiram logo após ás detonações, providenciando para os soccorros e a prisão do accusado.

O cirurgião dentista foi levado para o hospital local, onde ficou vigiado e as outras duas victimas levadas para uma pharmacia para curativos.

O ESTADO DOS FERIDOS E PROVIDENCIAS POLICIAES

O estado de Ruy e Edith inspiram cuidados.

Tomou conhecimento do facto o supplente Pio, que deu as primeiras providencias.

A pedido da policia chegou, á tarde, a Vassouras, o dr. Renato Braga, medico legista, para as necessarias pericias.

Num gesto extremo de desespero, um bancario suicida-se

Como occorreu o drama da rua Machado de Assis

Fôra empregado no Banco do Brasil. Deixára esta casa bancaria afim de ingressar noutra congenere, o "Lar Brasileiro", onde teria melhor collocação. A sorte, porém, não lhe sorrira, como esperava. Assim, Marcio Jardim, solteiro, de 39 annos, residente com sua genitora, a viuva Francisco Jardim, á rua Machado de Assis, n. 61, casa 2, em virtude de uma neurasthenia, vira-se obrigado a abandonar o novo emprego, afim de cuidar do tratamento da grave enfermidade que lhe minava o organismo.

Ha dois annos passados isso acontecia e, desde então, passou Marcio Jardim a ter uma existencia attribulada. A principio, Marcio embalou o sonho de dentro em breves dias curar-se da enfermidade que o apoquentava e volver á sua actividade, numa das casas bancarias desta cidade. Esse sonho pouco a pouco foi se desfazendo e, ao fim de um anno, allucinado com a situação que atravessava, o joven bancario pensou em pôr termo á existencia.

Durante dias consecutivos Marcio estudou o plano que deveria pôr em pratica para o seu suicidio. Certo dia, quando só em casa, resolveu abrir as torneiras do gaz e esperar a morte. Perdera as forças quando, inesperadamente, surgiu uma das pessoas de casa, que, dando alarme, foi o tresloucado salvo da morte.

Sua genitora e irmãos procuraram dissuadil-o do intento, obrigaram-no mesmo a prometter que não mais tornaria a tentar contra a existencia. A enfermidade, porém, perseguia-o, na sua marcha destruidora e Marcio, de dia para dia, tinha o seu estado de saude aggravado. Assim, a idéa de suicidio não se afastava do seu cerebro. Todavia, a promessa feita aos seus irmãos e á sua mãe, o fazia oscillar quanto á tentativa de extinguir a vida.

Os seus soffrimentos e a situação de desempregado, entretanto, tornaram-no, na noite de ante-hontem, um desesperado. Sem a razão, desanimado da cura, Marcio Jardim tomou a resolução extrema de pôr termo ao seu martyrio. Aproveitando-se da ausencia das pessoas de casa, durante a noite, Marcio dirigiu-se para a cozinha, onde junto ao fogão a gaz, armou uma cama com cavalletes. Isto feito, o tresloucado abriu as torneiras do gaz e deitou-se, esperando a morte.

Hontem, pela manhã, a empregada, Etelvina Mattos, ao abrir a casa, dirigindo-se para a cozinha, deparou com o quadro acima descripto. Marcio Jardim, estirado sobre o leito improvisado, agonizava. E, pouco depois, veiu a fallecer.

Avisada a policia do 4º districto, foram pedidos os peritos da D. G. I. Procedida a necessaria pericia, o cadaver do infeliz bancario foi removido para o necroterio do Instituto Medico Legal.

UM ROMANCE DE AMOR

A noticia do suicidio de Marcio Jardim em pouco tempo teve larga divulgação e em torno da mesma passaram a ser feitos commentarios desencontrados. Figura bastante conhecida da nossa "jeunesse d'orée", não tardou, assim, que a policia viesse a obter uma pista segura para em pouco conhecer o verdadeiro movel do gesto tresloucado de Marcio Jardim. Assim, foi conhecido um romance de amor, cujo principal capitulo levou o bancario ao suicidio. Foi uma linda marselheza que o transformou. Fel-o de um bohemio, atirado ás conquistas amorosas, um apaixonado. Chama-se Letty Poly, essa dama. Apaixonando-se pela linda mulher, Marcio tudo fez para conseguir o seu coração. Isso não lhe foi difficil. Tendo a preferencia de Letty, Marcio tornou-se um apaixonado. Neste estado e com as contrariedades que soffria, elle tornou-se um neurasthenico. Um dia, Letty não mais podendo supportar o estado irritado do amante, resolveu abandonal-o. Desappareceu, da noite para o dia, da pensão em que residia, no Becco do Rio. A fuga da amante tornou-o um louco. Tudo fez para descobrir o paradeiro de Letty. Não conseguindo, tomou a resolução de pôr termo á existencia, pondo em pratica o plano que ha muito delineára. Letty foi, assim, a causadora do acto de desespero do bancario. Sem saude, sem emprego e sem a mulher amada, procurou a morte para lenitivo dos seus soffrimentos.

O cadaver de Marcio Jardim, depois de examinado pelo dr. Antenor Costa, ficou na propria residencia, de onde saiu, na tarde de hontem, o enterro para o cemiterio de S. João Baptista.

Criado um contingente para guarda de material bellico

Attendendo ás razões expostas pelo commandante da 5ª região militar, foi criado um contingente especial para guarnecer os edificios do Serviço de Material Bellico, o qual será composto de um 3º sargento, dois cabos e 18 soldados.

Vão servir com o general Eurico Dutra

O ministro da Guerra designou o capitão Floriano da Silva Machado, assistente da 1ª Brigada de Infantaria e o 1º tenente João Alberto Dale Coutinho, ajudante de ordens do commandante da referida brigada.

"Quem convida dá banquete"

"Eugenio Tintureiro", o criminoso

O DIARIO CARIOCA, na sua edição de hontem noticiou a scena de sangue desenrolada no interior do Café Leopoldina, ao largo da Lapa, entre os tintureiros Eleuterio de Souza e Eugenia Graciema, vulgo "Eugenio Tintureiro". Foi que Eugenio tendo convidado Eleuterio para tomarem juntos uma cerveja, negou-se por fim a pagar a despesa. Os dois discutiram e "Eugenio Tintureiro", sacando de uma navalha, vibrou um golpe na face do lado direito do contendor. O criminoso foi preso e autuado em flagrante pela policia do 5º districto.

A Escala do Correio Aereo Militar

A Directoria de Aviação organizou as seguintes equipagens para o Correio Aereo Militar durante o corrente mez: Rôta do Ceará: Dia 22 — Cap. Borges. Rôta de Matto-Grosso: Dia 8 — Cap. Souto e major Barcellos. Dia 9 — Cap. Valle e sgt. Floriano. Pelo Pq. C. Av.: Rota de Goyaz: Dia 27 — Cap. Guilherme. Rôta de Matto Grosso: Dia 15 — Cap. Perdigão.

Homenagem ao dr. Heitor Beltrão

Um numeroso grupo de amigos e admiradores do sr. Heitor da Nobrega Beltrão, pretende levar a effeito uma homenagem áquelle nosso distincto confrade pelo seu ingresso na vida politica do Districto Federal, como vereador, cuja mandato vem desempenhando com brilhantismo invulgar.

A homenagem constará de um almoço, cuja data e local serão brevemente annunciados, e terá, sem duvida, a mais alta expressão a que faz jus os meritos do homenageado.

No Inspectoria da Policia Municipal

Na noite de ante-hontem, o policia municipal Octavio Coutinho quando se encontrava na inspectoria de sua corporação, foi victima de um accidente. O DIARIO CARIOCA noticiou, na sua edição de hontem, que a

O policia municipal Octavio Coutinho

arma de Octavio, caindo ao sólo, detonou, indo o projectil attingil-o na região rhenal. Soccorrido pela Assistencia, o infeliz funccionario municipal foi internado no Hospital de Prompto Soccorro, onde se encontra em tratamento, em estado melindroso.

As Crises de Paixão

Com Ciumes da Futura Esposa, Retalhou-a a Navalha

A scena de sangue que se desenrolou, hontem pela manhã, numa casinha da rua Mello e Souza, em São Christovão, revoltou a todos que della tiveram conhecimento em virtude das circumstancias da brutalidade com que se revestiu.

Foram seus protagonistas a joven Olga Gonçalves e seu noivo Alvaro Martins. Olga é filha do porteiro do Hotel Gloria João Gonçalves Pereira, cuja familia reside no n. 142, daquella via publica.

Havia cerca de um anno que a mocinha conheceu o marceneiro Alvaro Martins, residente á rua Francisco Eugenio n. 68. Uma sympathia forte a uniu desde logo ao rapaz, com quem passou a encontrar-se frequentemente. Tornaram-se namorados e noivos depois.

Pouco a pouco, porém, o amor que Olga pensou nutrir por Alvaro foi-se extinguindo. Cada vez mais ella se compenetrava de que não eram de verdadeiro affecto os seus sentimentos.

O marceneiro era por demais ciumento e queria escravizar por completo a moça. Ella não podia olhar para ninguem, falar com ninguem, sair a não ser em sua companhia, dansar, etc. Olga supportava tudo isso, a principio, com resignação; depois, porém, foi se revoltando contra o proceder injustificavel do noivo.

Estourou a primeira rusga. Veiu outra depois e brigas e mais brigas. No sabbado passado, cansada de tudo isso, a joven resolveu romper com Alvaro. Resolveu e assim fez. "Que era melhor acabar tudo entre elles"...

Alvaro parecia conformar-se com o rompimento. Foi-se embora da casa da noiva. Hontem de manhã, porém, com grande surpresa de todos ali reappareceu.

Apoderou-se secretamente da navalha de um outro morador do predio, de nome Manoel Santos, e insistiu para que Olga o acompanhasse ao quintal, pois tinha coisas importantes a dizer-lhe.

Alvaro Martins, o noivo sanguinario, preso na delegacia. Ao lado: Olga Gonçalves, sua ex-noiva e victima

A moça, compadecida no fundo com o desespero que seu ex-noivo apparentava, acompanhou-o ao quintal. Este, então, explicou:

"Que fizessem as pazes; faria tudo por corrigir-se". Mas Olga foi inflexivel. Jamais!...

Mal pronunciou a joven a palavra final Alvaro investiu contra ella, presa de completa allucinação, e brandindo uma navalha. A infeliz correu, debalde porém. Alcançando-a, o criminoso vibrou-lhe golpes sobre golpes, com o terrivel instrumento, até deixal-a banhada em sangue.

Aos gritos da victima pessoas de sua familia accorreram aterrorizadas. Um de seus irmãos, de nome Oswaldo, conseguiu subjugar Alvaro, desarmando-o.

Emquanto isso, ferida nos braços e no collo, com secção dos tendões, Olga era soccorrida pela Assistencia e internada, em estado grave, no Hospital de Prompto Soccorro.

O criminoso foi entregue á policia do 16º districto e autuado em flagrante por tentativa de morte.